



# BOOK 2023

**La natura abita gli spazi e li veste di una personalità nuova. La proposta ceramica di Islatiles promuove un look raffinato e contemporaneo, figlio di una cultura abitativa all'avanguardia.**

Nature inhabits spaces, and clothes them in a new personality. The ceramic proposals from Islatiles suggest a refined, contemporary look, stemming from a culture of state-of-the-art residential living.

La nature habite les espaces et les habille d'une nouvelle personnalité. La collection céramique d'Islatiles propose un look raffiné et moderne, fruit d'une culture novatrice de l'habitation.

Die Natur bewohnt die Räume und kleidet sie mit einer neuen Persönlichkeit. Das keramische Angebot von Islatiles fördert einen raffinierten und zeitgenössischen Look, als Zeugnis einer avantgardistischen Wohnkultur.

De natuur neemt bezit van de ruimtes en geeft ze een geheel nieuwe persoonlijkheid. Het aanbod keramische producten van Islatiles draagt bij aan een geraffineerde en eigentijdse uitstraling, product van de moderne wooncultuur.

# BOOK 2023



- 2 L'azienda**
- 4 Collections**
- 166 Schemi di posa**
  - Laying sketch
  - Schémas de pose
  - Modulverlegungsbeispiele
  - Legsystemen
- 170 Caratteristiche tecniche**
  - Technical characteristics
  - Caractéristiques techniques
  - Technische daten
  - Echnische eigenschappen
- 176 Posa e pulizia**
  - Laying and cleaning
  - Pose et lavage
  - Verlegung und Reinigun
  - Leggen en reinigen
- 188 Condizioni generali di vendita**
  - General terms of sale
  - Conditions generales de vente
  - Allgemeine verkaufsbedingunge
  - Algemene verkoopvoorwaarden

# INDICE. INDEX





Nasce nel 1973 e nel 2012 entra a far parte del Gruppo Romani attraverso la controllata NgT. Depositaria di uno stile profondamente creativo raffinato e contemporaneo, si caratterizza per l'ampia gamma di prodotti, che rendono la produzione ideale per un'architettura abitativa volta principalmente al mercato Statunitense. Isla promuove pavimenti in gres porcellanato e rivestimenti in pasta bianca, con particolare cura alla scelta delle decorazioni e dei complementi che conferiscono al prodotto una bellezza classica. Attualmente Isla si colloca come una realtà emergente nel panorama delle aziende ceramiche italiane.

Isla was founded in 1973 and in 2012 became part of the Romani Group through its subsidiary ngT. Custodian of a deeply creative, refined and contemporary style, it features a wide range, making the production ideal for residential architecture aimed mainly at the uS market. Isla promotes porcelain stoneware floor tiles and white-body wall tiles, with particular attention to the choice of decorations and complements that give the tile its classic beauty. Isla currently ranks as an emerging player in the panorama of Italian ceramic companies.

Née en 1973, Isla entre - en 2012 - à faire partie du Groupe Romani par le biais de la société contrôlée NgT. Dépositaire d'un style extrêmement créatif, raffiné et contemporain, elle propose un large éventail de produits, qui rendent la production idéale pour une architecture d'habitations qui s'adresse principalement au marché américain. Isla produit des revêtements de sol en grès cérame et des revêtements de mur en pâte blanche, avec un soin tout particulier pour le choix des décorations et des accessoires qui apportent au produit une beauté classique. Actuellement, Isla se positionne comme une référence émergente dans le panorama des entreprises céramiques italiennes.

1973 gegründet und seit 2012 Teil der Gruppe Romani über die Tochtergesellschaft NgT. Es verwahrt einen ausgesprochen kreativen, eleganten und zeitgenössischen Stil und zeichnet sich durch ein breit gefächertes Angebot von Produkten aus, mit denen die Produktion die ideale Lösung für die Wohnarchitektur wird, die hauptsächlich auf den USA-Markt zielt. Isla bietet Bodenbeläge aus Feinsteinzeug und Wandverkleidungen aus weißer Masse mit einer besonders gepflegten Auswahl an Dekors und Ergänzungen, die dem Produkt eine klassische Schönheit verleihen. Isla gewinnt derzeit im Panorama der Keramikfirmen Italiens zunehmend an Bedeutung.

Het bedrijf is ontstaan in 1973 en maakt sinds 2012 deel uit van de Romani Groep via de dochteronderneming NgT. In het bezit van een uitzonderlijk creatieve, verfijnde en eigentijdse stijl, kenmerkt Isla zich door het uitgebreide productaanbod, waardoor de producten uitermate geschikt zijn voor de woonarchitectuur hoofdzakelijk gericht op de Amerikaanse markt. Isla biedt vloeren in gres porcellanato en witte massieve wandbekledingen, waarbij bijzondere aandacht wordt besteed aan de keuze van de decoraties en accessoires die het product een klassieke schoonheid geven. Momenteel is Isla een organisatie die steeds zichtbaarder wordt in de Italiaanse keramische industrie.

# ISLA



6	Castelli
14	Essence
22	I-Stone
30	Loft
38	Melange
44	Nordica
52	Oasis
60	Opus
68	Oxide
76	Painted Wood
82	Pietra Mediterranea
90	Quarzite
98	Shibusa
108	Stone Design
114	Stone Pit
122	Stone Pit Antique
128	Tatami
136	Terracruda
146	OUTDOOR 20 mm

# COLLECTIONS. ■ INDICE-INDEX

# Castelli

## GRES PORCELLANATO A TUTTA MASSA

FULL BODY PORCELAIN STONEWARE  
GRÈS CÉRAME PLAINE MASSE  
VOLLMASSEFEINSTEINZEUG  
GRES PORCELLANATO GEHEEL MASSIEF



### FORMATI - SIZES

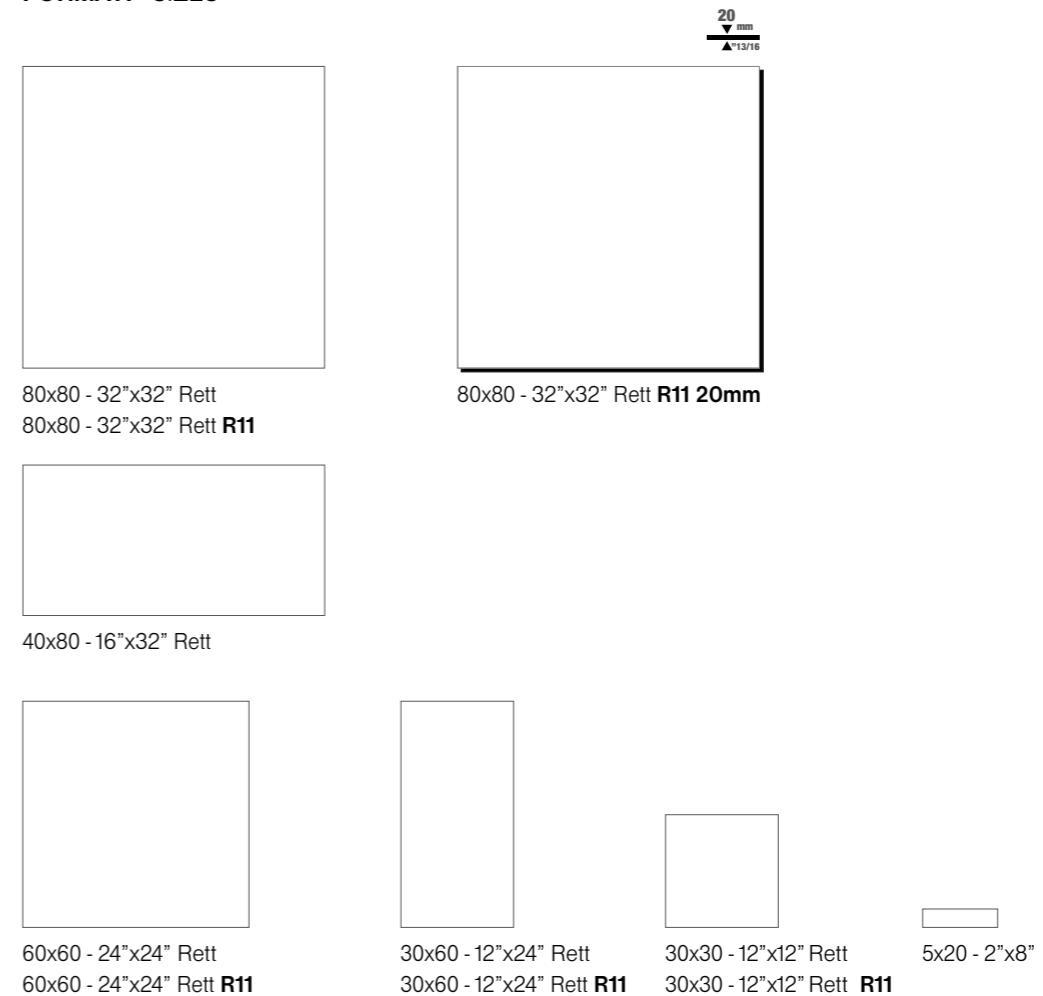

vanilla

ecrù

tabacco

cenere

6

Modulare 1B:  
60x60 - 24"x24" Rett / 30x60 - 12"x24" Rett / 30x30 - 12"x12" Rett / 30x30 - 12"x12" Mosaico Spacco

### IMBALLI - PACKING TABLE - TABLEAU DES EMBALLAGES - VERPACKUNGS TABELLE - VERPAKKINGEN

FORMATO SIZE	SCATOLA - BOX			PALLET		
	Pezzi - Pieces	m <sup>2</sup>	KG	Scatole - Boxes	m <sup>2</sup>	KG
5x20 - 2"x8"	60	0,60	13,50	50	30,00	691
30x30 - 12"x12" Rett / R11	12	1,08	24,00	40	43,20	976
30x60 - 12"x24" Rett / R11	6	1,08	24,00	40	43,20	976
60x60 - 24"x24" Rett / R11	3	1,08	24,00	40	43,20	976
40x80 - 16"x32" Rett	3	0,96	22,50	28	26,88	646
80x80 - 32"x32" Rett / R11	2	1,28	28,50	44	56,32	1.270
80x80 - 32"x32" Rett 20 mm R11	1	0,64	28,50	44	28,16	1.270
6,5x60 - 2 1/16"x24" Rett Battiscopa	12	7,20 ml	9,50			
7,5x80 - 3"x32" Rett Battiscopa	6	4,80 ml	9,00			
30x30 - 12"x12" Mosaico Spacco	5	0,45	9,00			





8

9

Modulare 18:  
80x80 - 32"x32" Rett / 40x80 - 16"x32" Rett / 60x60 - 24"x24" Rett / 5x20 - 2"x8"



# Castelli



## Ecrù

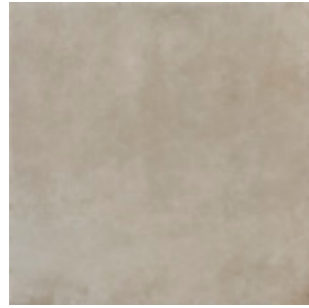

1005719 80x80 - 32"x32" Rett 076

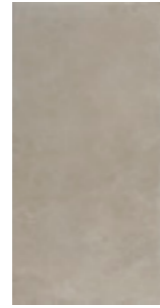

1005723 40x80 - 16"x32" Rett 076

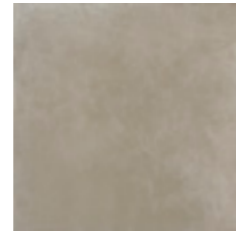

1005728 60x60 - 24"x24" Rett 060



1005732 30x60 - 12"x24" Rett 057



1005736 30x30 - 12"x12" Rett 063



1005856 5x20 - 2"x8" 114

## Cenere



1005718 80x80 - 32"x32" Rett 076



1005722 40x80 - 16"x32" Rett 076



1005727 60x60 - 24"x24" Rett 060

1005981 80x80 - 32"x32" Rett **R11 20mm** 094



1005731 30x60 - 12"x24" Rett 057



1005735 30x30 - 12"x12" Rett 063



1005851 5x20 - 2"x8" 114

10

## Tabacco



1005720 80x80 - 32"x32" Rett 076

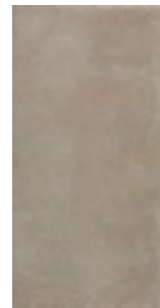

1005724 40x80 - 16"x32" Rett 076

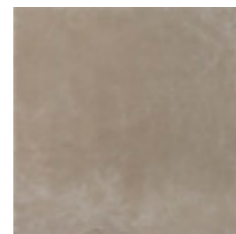

1005729 60x60 - 24"x24" Rett 060

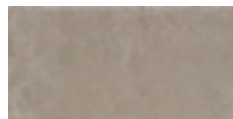

1005733 30x60 - 12"x24" Rett 057



1005737 30x30 - 12"x12" Rett 063



1005857 5x20 - 2"x8" 114

## Vanilla



1005721 80x80 - 32"x32" Rett 076



1005725 40x80 - 16"x32" Rett 076

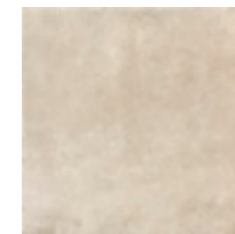

1005730 60x60 - 24"x24" Rett 060

1005948 80x80 - 32"x32" Rett **R11** 079

1005982 80x80 - 32"x32" Rett **R11 20mm** 094



1005734 30x60 - 12"x24" Rett 057



1005738 30x30 - 12"x12" Rett 063



1005858 5x20 - 2"x8" 114

1006031 30x60 - 12"x24" Rett **R11** 057

1006032 30x30 - 12"x12" Rett **R11** 063

11



**PEZZI SPECIALI - SPECIAL PIECES**

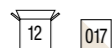
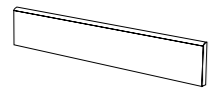

**BATTISCOPIA**  
6,5x60 - 2<sup>9</sup>/<sub>16</sub>"x24"  
**1005756** Cenere  
**1005757** Ecrù  
**1005758** Tabacco  
**1005759** Vaniglia

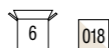
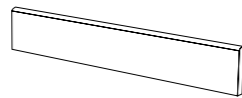

**BATTISCOPIA**  
7,5x80 - 3"x32" Rett  
**1005852** Cenere  
**1005853** Ecrù  
**1005854** Tabacco  
**1005855** Vaniglia

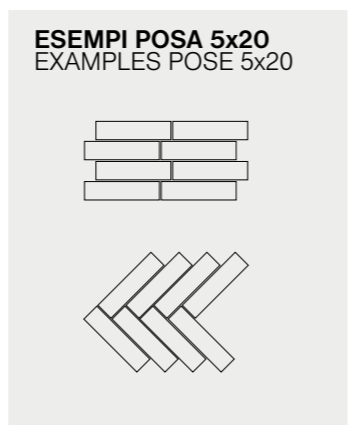

**MOSAICI - MOSAICS**

**Cenere**

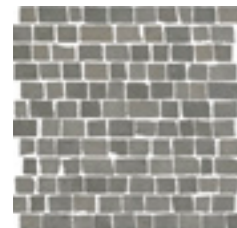

**1005760** 30x30 - 12"x12"  
Mosaico Spacco

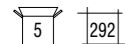

**Ecrù**

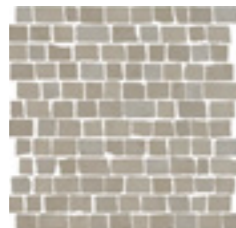

**1005761** 30x30 - 12"x12"  
Mosaico Spacco



**Tabacco**

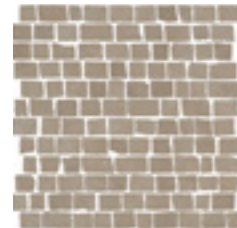

**1005762** 30x30 - 12"x12"  
Mosaico Spacco

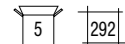

**Vaniglia**

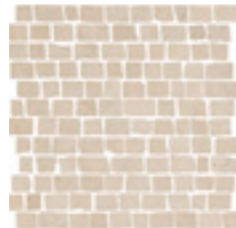

**1005763** 30x30 - 12"x12"  
Mosaico Spacco



Ecrù 5x20 - 2"x8"



Tabacco 60x60 - 24"x24" Rett / 30x60 - 12"x24" Rett  
30x30 - 12"x12" Rett / 30x30 - 12"x12" Mosaico Spacco



Vaniglia 5x20 - 2"x8"



Cenere 80x80 - 32"x32" Rett / 40x80 - 16"x32" Rett / 5x20 - 2"x8"



# Essence



## GRES PORCELLANATO SMALTATO

GLAZED PORCELAIN STONEWARE  
GRES CERAME EMAILLE  
GLASIERTES FEINSTEINZEUG  
GEGLAZUURD GRES PORCELLANATO



### FORMATI - SIZES



26,5x180 - 10<sup>1</sup>/<sub>4</sub>"x72" Rett



30x120 - 12"x48" Rett



20x120 - 8"x48" Rett

20x120 - 8"x48" Rett **R11**

mahogany

cream

brown

grey

white

honey

walnut

### IMBALLI - PACKING TABLE - TABLEAU DES EMBALLAGES - VERPACKUNGS TABELLE - VERPAKKINGEN

FORMATO SIZE	SCATOLA - BOX			PALLET		
	Pezzi - Pieces	m <sup>2</sup>	KG	Scatole - Boxes	m <sup>2</sup>	KG
20x120 - 8"x48" Rett / R11	4	0,96	21,30	48	46,08	1.038
30x120 - 12"x48" Rett	4	1,44	32,40	24	34,56	796
26,5x180 - 10 <sup>1</sup> / <sub>4</sub> "x72" Rett	3	1,43	28,50	36	51,48	1.086
9,8x120 - 3 <sup>7</sup> / <sub>8</sub> "x48" Rett Battiscopa	6	7,20 ml	15,00			
25x30 - 10"x12" Mosaico Esagona	5	0,38	8,00			
30x30 - 12"x12" Mosaico Intreccio	5	0,45	9,00			







# Essence

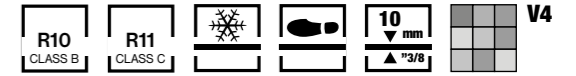

## Mahogany

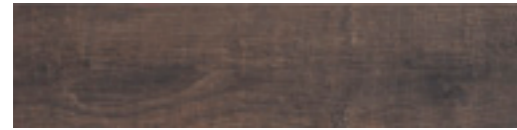

1004778 30x120 - 12"x48" Rett 068



1004777 20x120 - 8"x48" Rett 073

## Cream

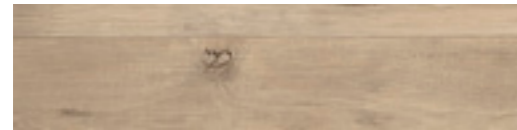

1004729 30x120 - 12"x48" Rett 068



1004644 20x120 - 8"x48" Rett 073

1005939 20x120 - 8"x48" Rett **R11** 073

## Brown



18 1004728 30x120 - 12"x48" Rett 068



1004643 20x120 - 8"x48" Rett 073

1005949 20x120 - 8"x48" Rett **R11** 073

## Grey



1004730 30x120 - 12"x48" Rett 068

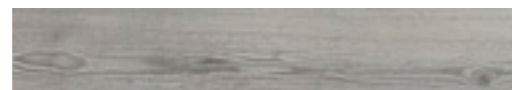

1004645 20x120 - 8"x48" Rett 073

## White



1004731 30x120 - 12"x48" Rett 068



1004646 20x120 - 8"x48" Rett 073

## Honey



1005323 26,5x180 - 10<sup>1</sup>/<sub>4</sub>"x72" Rett 086



1005240 30x120 - 12"x48" Rett 068

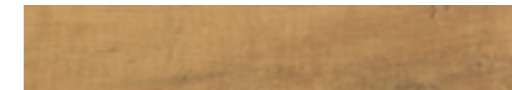

1005239 20x120 - 8"x48" Rett 073

## Walnut



1005242 30x120 - 12"x48" Rett 068



1005241 20x120 - 8"x48" Rett 073

1005950 20x120 - 8"x48" Rett **R11** 073

### PEZZI SPECIALI - SPECIAL PIECES

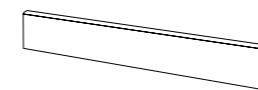

**BATTISCOPIA**  
9,8x120 - 3<sup>7</sup>/<sub>8</sub>"x48 Rett

- 1004665 Brown
- 1004666 Cream
- 1004667 Grey
- 1005226 Honey



018

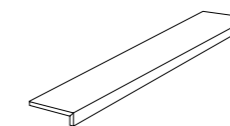

**COSTA RETTA**  
30x120x3,3 - 12"x48"x1<sup>5</sup>/<sub>16</sub>"

- 1004732 Brown
- 1004733 Cream
- 1004734 Grey
- 1005228 Honey



099

- 1005036 Mahogany
- 1005229 Walnut
- 1004735 White



**Brown**

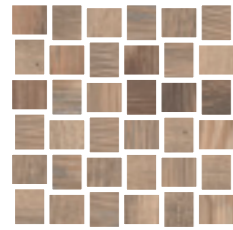

**1004659** 30x30 - 12"x12"  
Mosaico Intreccio

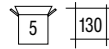

**Cream**



**1004660** 30x30 - 12"x12"  
Mosaico Intreccio

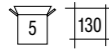

**Grey**



**1004661** 30x30 - 12"x12"  
Mosaico Intreccio

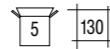

**Honey**



**1005232** 30x30 - 12"x12"  
Mosaico Intreccio

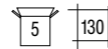

**1004655** 25x30 - 10"x12"  
Mosaico Esagona

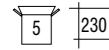

**1004656** 25x30 - 10"x12"  
Mosaico Esagona

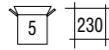

**1004657** 25x30 - 10"x12"  
Mosaico Esagona

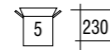

**1005230** 25x30 - 10"x12"  
Mosaico Esagona

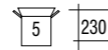

**Mahogany**

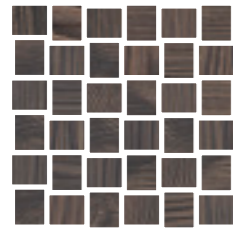

**1005038** 30x30 - 12"x12"  
Mosaico Intreccio

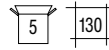

**Walnut**

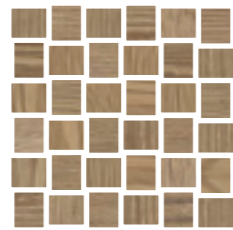

**1005233** 30x30 - 12"x12"  
Mosaico Intreccio

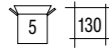

**White**



**1004662** 30x30 - 12"x12"  
Mosaico Intreccio

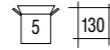

**1005037** 25x30 - 10"x12"  
Mosaico Esagona

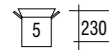

**1005231** 25x30 - 10"x12"  
Mosaico Esagona

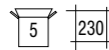

**1004658** 25x30 - 10"x12"  
Mosaico Esagona

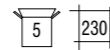

Grey 20x120 - 8"x48" Rett



Walnut 20x120 - 8"x48" Rett



Mahogany 20x120 - 8"x48" Rett



Honey 20x120 - 8"x48" Rett



# I-Stone

## GRES PORCELLANATO A TUTTA MASSA

FULL BODY PORCELAIN STONEWARE  
GRÈS CÉRAME PLAINE MASSE  
VOLLMASSEFEINSTEINZEUG  
GRES PORCELLANATO GEHEEL MASSIEF



### FORMATI - SIZES

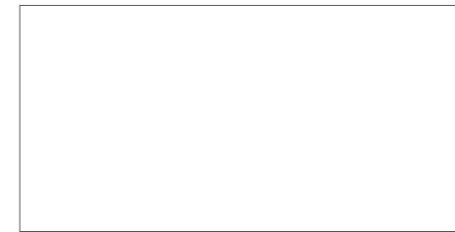

60x120 - 24"x48" Rett  
60x120 - 24"x48" Rett **R11**

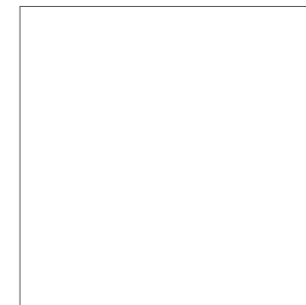

80x80 - 32"x32" Rett  
80x80 - 32"x32" Rett **R11**

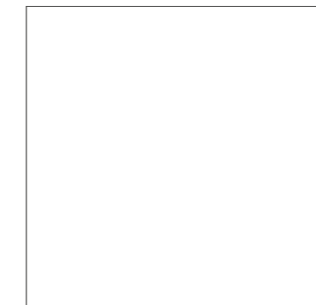

80x80 - 32"x32" Rett **R11 20mm**



60x60 - 24"x24" Rett  
60x60 - 24"x24" Rett **R11**



40x80 - 16"x32" Rett  
40x80 - 16"x32" Rett **R11**

i-beige

i-taupe

i-grey

i-dark

### IMBALLI - PACKING TABLE - TABLEAU DES EMBALLAGES - VERPACKUNGS TABELLE - VERPAKKINGEN

FORMATO SIZE	SCATOLA - BOX			PALLET		
	Pezzi - Pieces	m <sup>2</sup>	KG	Scatole - Boxes	m <sup>2</sup>	KG
60x60 - 24"x24" Rett / R11	3	1,08	22,80	40	43,20	928
60x120 - 24"x48" Rett / R11	2	1,44	31,00	36	51,84	1.144
40x80 - 16"x32" Rett / R11	3	0,96	20,70	28	26,88	596
80x80 - 32"x32" Rett / R11	2	1,28	27,50	44	56,32	1.226
80x80 - 32"x32" Rett 20 mm R11	1	0,64	28,50	44	28,16	1.270
6,5x60 - 2 1/16"x24" Rett Battiscopa	12	7,20 ml	11,00	-	-	-
7,5x80 - 3"x32" Rett Battiscopa	6	4,80 ml	9,00	-	-	-







# I.Stone



## I-Dark



**1006496** 60x120 - 24"x48" Rett 076

**1006508** 60x120 - 24"x48" Rett **R11** 079



**1006497** 60x60 - 24"x24" Rett 060

**1006507** 60x60 - 24"x24" Rett **R11** 062

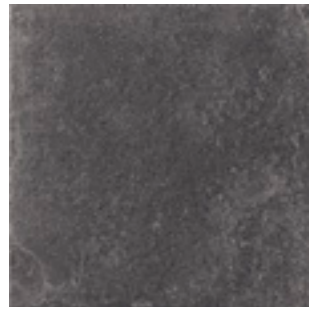

**1006498** 80x80 - 32"x32" Rett 076

**1006512** 80x80 - 32"x32" Rett **R11** 079

**1006495** 80x80 - 32"x32" Rett **R11 20mm** 094



**1006499** 40x80 - 16"x32" Rett 076

**1006506** 40x80 - 16"x32" Rett **R11** 079

## I-Grey

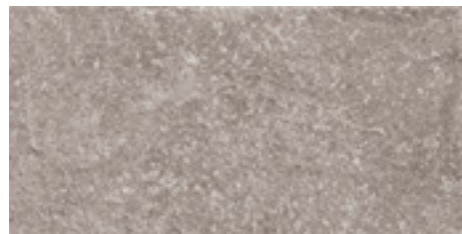

**1006519** 60x120 - 24"x48" Rett 076

**1006531** 60x120 - 24"x48" Rett **R11** 079

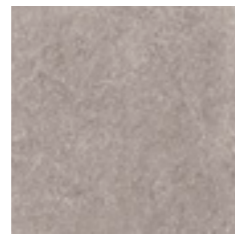

**1006522** 60x60 - 24"x24" Rett 060

**1006534** 60x60 - 24"x24" Rett **R11** 062



**1006525** 80x80 - 32"x32" Rett 076

**1006537** 80x80 - 32"x32" Rett **R11** 079

**1006540** 80x80 - 32"x32" Rett **R11 20mm** 094



**1006515** 40x80 - 16"x32" Rett 076

**1006528** 40x80 - 16"x32" Rett **R11** 079

## I-Taupe



**1006517** 60x120 - 24"x48" Rett 076

**1006529** 60x120 - 24"x48" Rett **R11** 079

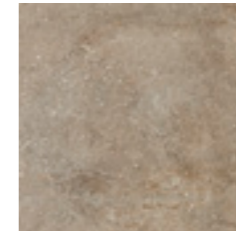

**1006520** 60x60 - 24"x24" Rett 060

**1006532** 60x60 - 24"x24" Rett **R11** 062

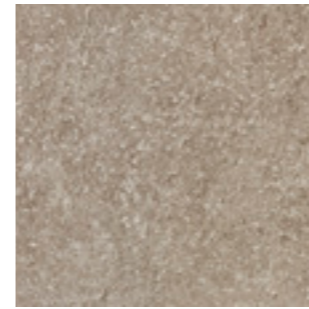

**1006523** 80x80 - 32"x32" Rett 076

**1006535** 80x80 - 32"x32" Rett **R11** 079

**1006538** 80x80 - 32"x32" Rett **R11 20mm** 094



**1006513** 40x80 - 16"x32" Rett 076

**1006526** 40x80 - 16"x32" Rett **R11** 079

## I-Beige

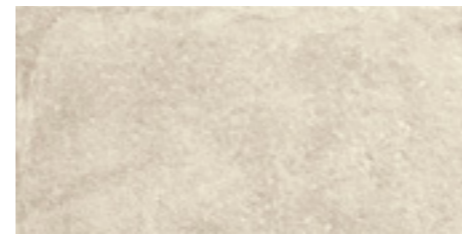

**1006518** 60x120 - 24"x48" Rett 076

**1006530** 60x120 - 24"x48" Rett **R11** 079



**1006521** 60x60 - 24"x24" Rett 060

**1006533** 60x60 - 24"x24" Rett **R11** 062

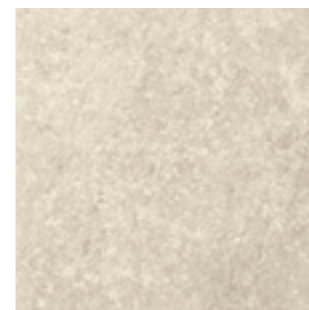

**1006524** 80x80 - 32"x32" Rett 076

**1006536** 80x80 - 32"x32" Rett **R11** 079

**1006539** 80x80 - 32"x32" Rett **R11 20mm** 094



**1006514** 40x80 - 16"x32" Rett 076

**1006527** 40x80 - 16"x32" Rett **R11** 079



PEZZI SPECIALI - SPECIAL PIECES

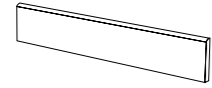

**BATTISCOPIA**  
6,5x60 - 2<sup>9</sup>/<sub>16</sub>"x24"

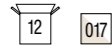

- 1006551 I-Beige
- 1006500 I-Dark
- 1006552 I-Grey
- 1006553 I-Taupé

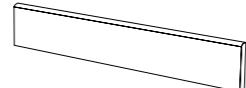

**BATTISCOPIA**  
7,5x80 - 3"x32" Rett



- 1006554 I-Beige
- 1006501 I-Dark
- 1006555 I-Grey
- 1006556 I-Taupé

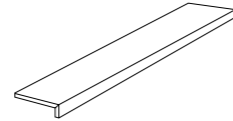

**COSTA RETTA**  
30x120x3,3 - 12"x48"x1<sup>5</sup>/<sub>16</sub>"



- 1006575 I-Beige
- 1006576 I-Dark
- 1006577 I-Grey
- 1006578 I-Taupé



Grey 80x80 - 32"x32" Rett R11 20mm



I-Taupé 80x80 - 32"x32" Rett



I-Beige 60x120 - 24"x48" Rett / 60x60 - 24"x24" Rett



I-Dark 60x120 - 24"x48" Rett / 60x60 - 24"x24" Rett  
80x80 - 32"x32" Rett / 40x80 - 16"x32" Rett





## GRES PORCELLANATO A TUTTA MASSA

FULL BODY PORCELAIN STONEWARE  
GRÈS CÉRAME PLAINE MASSE  
VOLLMASSEFEINSTEINZEUG  
GRES PORCELLANATO GEHEEL MASSIEF



## FORMATI - SIZES



60x120 - 24"x48" Rett



80x80 - 32"x32" Rett  
80x80 - 32"x32" Rett **R11**



80x80 - 32"x32" Rett **R11 20mm**



60x60 - 24"x24" Rett

fog

smoke

night

sunset

## IMBALLI - PACKING TABLE - TABLEAU DES EMBALLAGES - VERPACKUNGS TABELLE - VERPAKKINGEN

FORMATO - SIZE	SCATOLA - BOX			PALLET		
	Pezzi - Pieces	m <sup>2</sup>	KG	Scatole - Boxes	m <sup>2</sup>	KG
60x60 - 24"x24" Rett	3	1,08	24,00	40	43,20	976
60x120 - 24"x48" Rett	2	1,44	32,40	36	51,84	1.184
80x80 - 32"x32" Rett	2	1,28	28,50	44	56,32	1.270
80x80 - 32"x32" Rett 20 mm R11	1	0,64	28,50	44	28,16	1.270
6,5x60 - 2 <sup>9</sup> / <sub>16</sub> "x24" Rett Battiscopa	12	7,20 ml	11,00	-	-	-
7,5x80 - 3"x32" Rett Battiscopa	6	4,80 ml	9,00	-	-	-









# Loft





## Fog



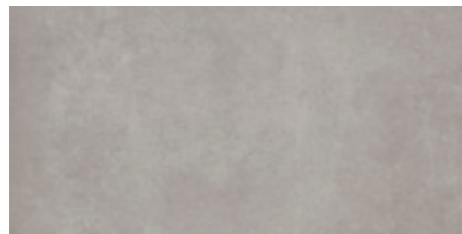

**1005957** 80x80 - 32"x32" Rett 

**1006017** 80x80 - 32"x32" Rett **R11** 

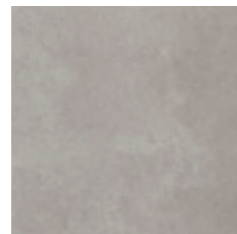

34 **1006049** 60x120 - 24"x48" Rett 



**1006045** 60x60 - 24"x24" Rett 

## Smoke



**1005959** 80x80 - 32"x32" Rett 

**1006015** 80x80 - 32"x32" Rett **R11 20mm** 

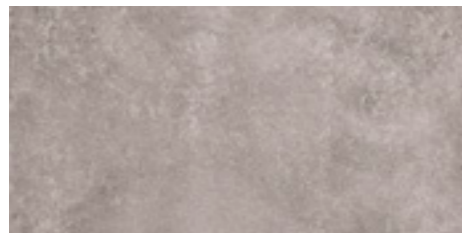



**1006051** 60x120 - 24"x48" Rett 



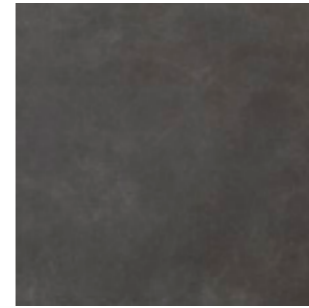

**1006047** 60x60 - 24"x24" Rett 

## Night

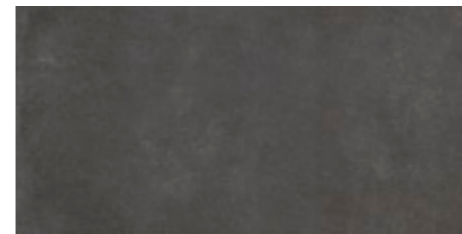

**1005958** 80x80 - 32"x32" Rett 



**1006050** 60x120 - 24"x48" Rett 

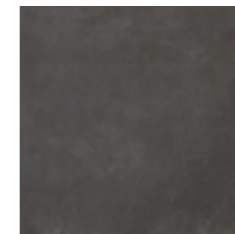



**1006046** 60x60 - 24"x24" Rett 

## Sunset



**1005960** 80x80 - 32"x32" Rett 

**1006018** 80x80 - 32"x32" Rett **R11** 

**1006016** 80x80 - 32"x32" Rett **R11 20mm** 



**1006052** 60x120 - 24"x48" Rett 



**1006048** 60x60 - 24"x24" Rett 



**PEZZI SPECIALI - SPECIAL PIECES**

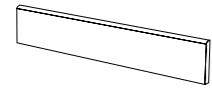

**BATTISCOPIA**  
6,5x60 - 2<sup>9</sup>/<sub>16</sub>"x24"

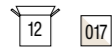

**1006057** Fog  
**1006057** Night  
**1006059** Smoke  
**1006060** Sunset

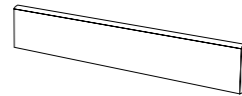

**BATTISCOPIA**  
7,5x80 - 3"x32" Rett



**1006001** Fog  
**1006002** Night  
**1006003** Smoke  
**1006004** Sunset

**DECORI - DECORS**



**1006403** 60x120 - 24"x48" Floreale Mix Rett

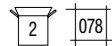

**1006601** - 60x120 - 24"x48" Felce Rett

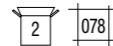

**INFORMAZIONI POSA FLOREALE MIX**

FLOREALE MIX INSTALLATION LAYOUT INSTRUCTIONS - INFORMATIONS POSE FLOREALE MIX - VERLEGEHINWEISE ZU MIX FLOREALE  
INFORMATIE OVER HET AANBRENGEN VAN FLOREALE MIX



**OK**

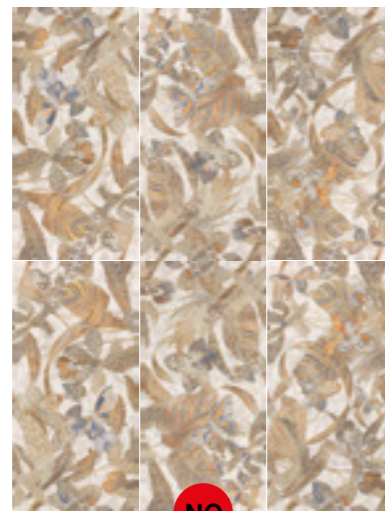

**NO**

**I mix del Floreale hanno un verso definito per la posa, verificare durante la stessa che il disegno sia continuativo su tutti i lati.**

The Floreale mix tiles have a specific direction for installation, verify during the same that the design is continuous on all sides.

Les compositions de Floreale ont un sens de pose bien défini, s'assurer donc durant la pose que le dessin est continu sur tous les côtés.

Die Floreale-Mixe folgen einer bestimmten Verlegerichtung. Bei der Verlegung prüfen, dass das Muster an allen Seiten optisch ineinander übergeht.

De Floreale mix moeten in een bepaalde richting worden gelegd. Controleer tijdens het leggen of het patroon aan alle kanten doorloopt.



Smoke 60x120 - 24"x48" Rett / Floreale Mix 60x120 - 24"x48" Rett



# Melange



## GRES PORCELLANATO A TUTTA MASSA

FULL BODY PORCELAIN STONEWARE  
GRÈS CÉRAME PLAINE MASSE  
VOLLMASSEFEINSTEINZEUG  
GRES PORCELLANATO GEHEEL MASSIEF



## FORMATI - SIZES



20x120 - 8"x48" Rett

canapa

nembo

perla

sabbia

cashmere

ulivo

## IMBALLI - PACKING TABLE - TABLEAU DES EMBALLAGES - VERPACKUNGS TABELLE - VERPAKKINGEN

FORMATO SIZE	SCATOLA - BOX			PALLET		
	Pezzi - Pieces	m <sup>2</sup>	KG	Scatole - Boxes	m <sup>2</sup>	KG
20x120 - 8"x48" Rett	4	0,96	21,30	48	46,08	1.038
9,8x120 - 3 7/8"x48" Rett Battiscopa	6	7,20 ml	15,00			





40

41



# Melange



## Canapa



1005935 20x120 - 8"x48" Rett

073

## Nembo

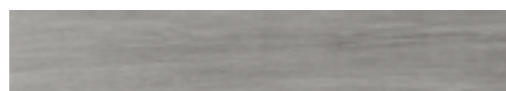

1005936 20x120 - 8"x48" Rett

073

## Perla



1005937 20x120 - 8"x48" Rett

073

## Sabbia

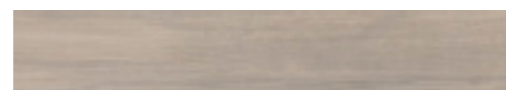

1005938 20x120 - 8"x48" Rett

073

## Cashmere



1006041 20x120 - 8"x48" Rett

073

## Ulivo



1006042 20x120 - 8"x48" Rett

073

42



Nembo 20x120 - 8"x48" Rett



Ulivo 20x120 - 8"x48" Rett

43

### PEZZI SPECIALI - SPECIAL PIECES

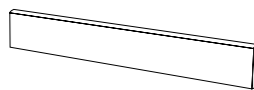

**BATTISCOPA**  
9,8x120 - 3<sup>7</sup>/<sub>8</sub>"x48 Rett

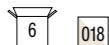

- 1005952 Canapa
- 1006043 Cashmere
- 1005953 Nembo
- 1005954 Perla
- 1005955 Sabbia
- 1006044 Ulivo



Canapa 20x120 - 8"x48" Rett



Sabbia 20x120 - 8"x48" Rett



# Nordica

## GRES PORCELLANATO A TUTTA MASSA

FULL BODY PORCELAIN STONEWARE  
GRÈS CÉRAME PLAINE MASSE  
VOLLMASSEFEINSTEINZEUG  
GRES PORCELLANATO GEHEEL MASSIEF



### FORMATI - SIZES

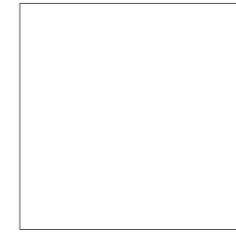

60x60 - 24"x24" Rett



30x60 - 12"x24" Rett



30x30 - 12"x12" Rett



15x15 - 6"x6"

dark

white

ash

bisquit

### IMBALLI - PACKING TABLE - TABLEAU DES EMBALLAGES - VERPACKUNGS TABELLE - VERPAKKINGEN

FORMATO SIZE	SCATOLA - BOX			PALLET		
	Pezzi - Pieces	m <sup>2</sup>	KG	Scatole - Boxes	m <sup>2</sup>	KG
15x15 - 6"x6"	40	0,90	21,50	56	50,40	1.220
30x30 - 12"x12" Rett	12	1,08	24,00	40	43,20	976
30x60 - 12"x24" Rett	6	1,08	24,00	40	43,20	976
60x60 - 24"x24" Rett	3	1,08	24,00	40	43,20	976
6,5x60 - 2 <sup>1</sup> / <sub>16</sub> "x24" Rett Battiscopa	12	7,20 ml	9,50	-	-	-
30x30 - 12"x12" Mosaico	5	0,45	9,00	-	-	-
30x60 - 12"x24" Mosaico Muretto	6	1,08	24,00	-	-	-







# Nordica



## Dark

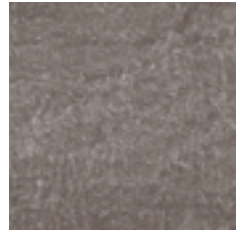

**1003682** 60x60 - 24"x24" Rett 056



**1003785** 30x60 - 12"x24" Rett 057



**1003870** 30x30 - 12"x12" Rett 063



**1003866** 15x15 - 6"x6" 062

## Ash

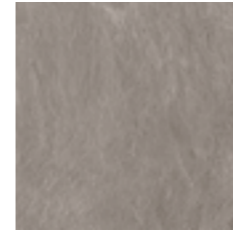

**1003680** 60x60 - 24"x24" Rett 056



**1003783** 30x60 - 12"x24" Rett 057

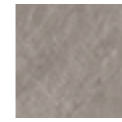

**1003868** 30x30 - 12"x12" Rett 063



**1003864** 15x15 - 6"x6" 062

48

## White

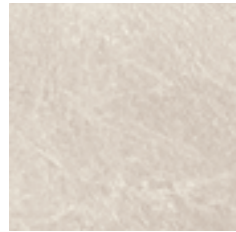

**1003683** 60x60 - 24"x24" Rett 056



**1003786** 30x60 - 12"x24" Rett 057



**1003871** 30x30 - 12"x12" Rett 063



**1003867** 15x15 - 6"x6" 062

49

## Bisquit



**1003681** 60x60 - 24"x24" Rett 056



**1003784** 30x60 - 12"x24" Rett 057



**1003869** 30x30 - 12"x12" Rett 063



**1003865** 15x15 - 6"x6" 062



**PEZZI SPECIALI - SPECIAL PIECES**

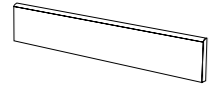

**BATTISCOPIA**  
6,5x60 - 2<sup>9</sup>/<sub>16</sub>"x24"

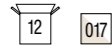

- 1003802 Ash
- 1003803 Bisquit
- 1003804 Dark
- 1003805 White

**MOSAICI - MOSAICS**

**Ash**

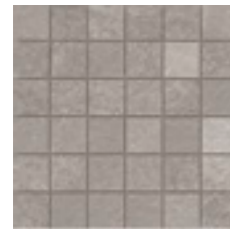

1003739 30x30 - 12"x12"  
Mosaico Tessera 5x5 - 2"x2"

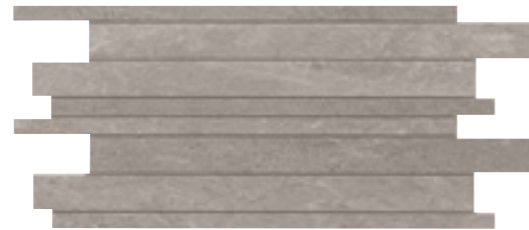

1003827 30x60 - 12"x24"  
Muretto

**Bisquit**

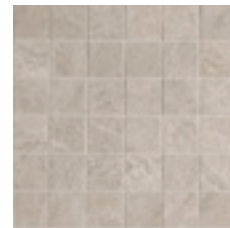

1003740 30x30 - 12"x12"  
Mosaico Tessera 5x5 - 2"x2"



1003830 30x60 - 12"x24"  
Muretto

**Dark**

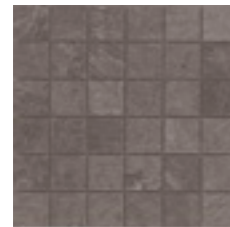

1003741 30x30 - 12"x12"  
Mosaico Tessera 5x5 - 2"x2"



1003831 30x60 - 12"x24"  
Muretto

**White**

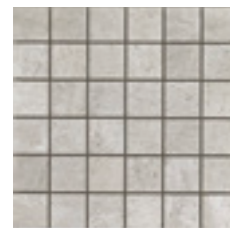

1003742 30x30 - 12"x12"  
Mosaico Tessera 5x5 - 2"x2"

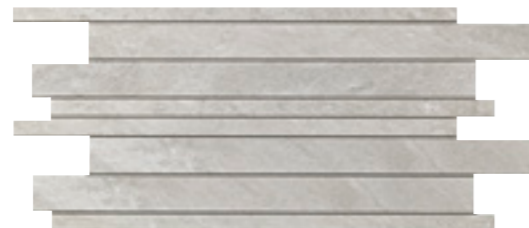

1003832 30x60 - 12"x24"  
Muretto



Bisquit Mosaico Tessera 5x5 - 2"x2"



White Mosaico Tessera 5x5 - 2"x2"



Ash Mosaico Tessera 5x5 - 2"x2"



Dark 60x60 - 24" x24" Rett



# Oasis



52

Beige 60x120 - 24"x48" Rett

## GRES PORCELLANATO SMALTATO

GLAZED PORCELAIN STONEWARE  
GRES CERAME EMAILLE  
GLASIERTES FEINSTEINZEUG  
GEGLAZUURD GRES PORCELLANATO



## FORMATI - SIZES



60x120 - 24"x48" Rett

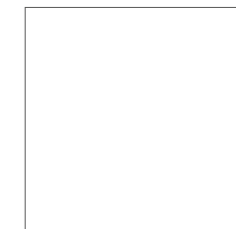

60x60 - 24"x24" Rett



30x60 - 12"x24" Rett



24x27,7 - 9<sup>7</sup>/<sub>16</sub>"x10<sup>7</sup>/<sub>8</sub>" Esagona

ivory

beige

sky blu

honey

## IMBALLI - PACKING TABLE - TABLEAU DES EMBALLAGES - VERPACKUNGS TABELLE - VERPAKKINGEN

FORMATO SIZE	SCATOLA - BOX			PALLET		
	Pezzi - Pieces	m <sup>2</sup>	KG	Scatole - Boxes	m <sup>2</sup>	KG
30x60 - 12"x24" Rett	6	1,08	22,80	40	43,20	928
60x60 - 24"x24" Rett	3	1,08	22,80	40	43,20	928
60x120 - 24"x48" Rett	2	1,44	31,00	36	51,84	1.144
24x27,7 - 9 <sup>7</sup> / <sub>16</sub> "x10 <sup>7</sup> / <sub>8</sub> " Esagona	20	0,97	20,50	56	54,32	1.164
6,5x60 - 2 <sup>9</sup> / <sub>16</sub> "x24" Rett Battiscopa	12	7,20 ml	11,00	-	-	-
25x30 - 10"x12" Mosaico Esagona	5	0,38	8,00	-	-	-
30x30 - 12"x12" Mosaico Intreccio	5	0,45	9,00	-	-	-
30x30 - 12"x12" Mosaico Listelli	5	0,45	9,00	-	-	-







# Oasis



## Ivory



1006415 60x120 - 24"x48" Rett 076



1006423 60x60 - 24"x24" Rett 060



1006428 30x60 - 12"x24" Rett 057



1006492 24x27,7 - 9<sup>7</sup>/<sub>16</sub>"x10<sup>7</sup>/<sub>8</sub>" Esagona 060

56

## Beige



1006413 60x120 - 24"x48" Rett 076



1006421 60x60 - 24"x24" Rett 060



1006426 30x60 - 12"x24" Rett 057



1006490 24x27,7 - 9<sup>7</sup>/<sub>16</sub>"x10<sup>7</sup>/<sub>8</sub>" Esagona 060

## Sky Blu



1006416 60x120 - 24"x48" Rett 076



1006424 60x60 - 24"x24" Rett 060



1006429 30x60 - 12"x24" Rett 057



1006493 24x27,7 - 9<sup>7</sup>/<sub>16</sub>"x10<sup>7</sup>/<sub>8</sub>" Esagona 060

57

## Honey



1006414 60x120 - 24"x48" Rett 076

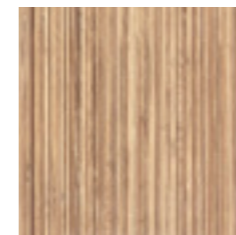

1006422 60x60 - 24"x24" Rett 060

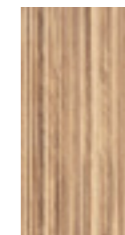

1006427 30x60 - 12"x24" Rett 057



1006491 24x27,7 - 9<sup>7</sup>/<sub>16</sub>"x10<sup>7</sup>/<sub>8</sub>" Esagona 060



**PEZZI SPECIALI - SPECIAL PIECES**

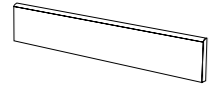

**BATTISCOPIA**  
6,5x60 - 2<sup>9</sup>/<sub>16</sub>"x24"

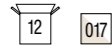

- 1006482 Beige
- 1006483 Honey
- 1006484 Ivory
- 1006485 Sky Blu

**MOSAICI - MOSAICS**

**Beige**

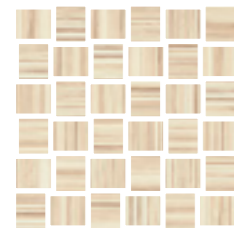

1006454 30x30 - 12"x12"  
Mosaico Intreccio

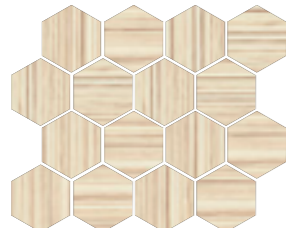

1006478 25x30 - 10"x12"  
Mosaico Esagona

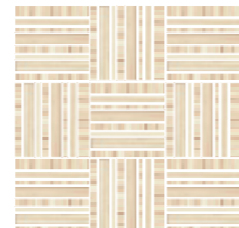

1006458 30x30 - 12"x12"  
Mosaico Listelli

**Honey**



1006455 30x30 - 12"x12"  
Mosaico Intreccio



1006479 25x30 - 10"x12"  
Mosaico Esagona



1006459 30x30 - 12"x12"  
Mosaico Listelli

**Ivory**



1006456 30x30 - 12"x12"  
Mosaico Intreccio



1006480 25x30 - 10"x12"  
Mosaico Esagona



1006460 30x30 - 12"x12"  
Mosaico Listelli

**Sky Blu**



1006457 30x30 - 12"x12"  
Mosaico Intreccio

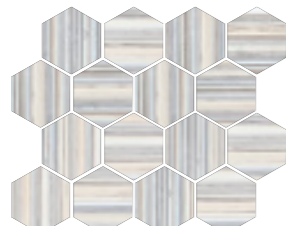

1006481 25x30 - 10"x12"  
Mosaico Esagona

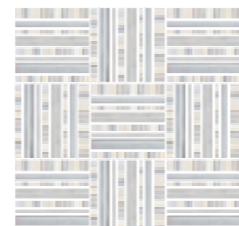

1006461 30x30 - 12"x12"  
Mosaico Listelli



Sky Blu 60x120 - 24"x48" Rett / 30x60 - 12"x24" Rett / 30x30 - 12"x12" Mosaico Listelli



Honey 30x60 - 12"x24" Rett / 30x30 - 12"x12" Mosaico Listelli



# Opus

## GRES PORCELLANATO A TUTTA MASSA

FULL BODY PORCELAIN STONEWARE  
GRÈS CÉRAME PLAINE MASSE  
VOLLMASSEFEINSTEINZEUG  
GRES PORCELLANATO GEHEEL MASSIEF



### FORMATI - SIZES



60,8x60,8 - 24"x24"  
60,8x60,8 - 24"x24" **R11**



40x60,8 - 16"x24"  
40x60,8 - 16"x24" **R11**



40x40 - 16"x16"  
40x40 - 16"x16" **R11**



20x40 - 8"x16"  
20x40 - 8"x16" **R11**



20x20 - 8"x8"  
20x20 - 8"x8" **R11**

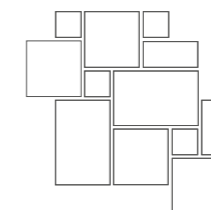

Modulare 39  
Modulare 39 **R11**

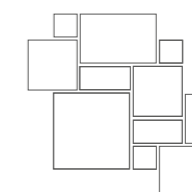

Modulare 43  
Modulare 43 **R11**

sunrise

thunder

silver

luxor

### IMBALLI - PACKING TABLE - TABLEAU DES EMBALLAGES - VERPACKUNGS TABELLE - VERPAKKINGEN

FORMATO - SIZE	SCATOLA - BOX			PALLET		
	Pezzi - Pieces	m <sup>2</sup>	KG	Scatole - Boxes	m <sup>2</sup>	KG
20x20 - 8"x8" / R11	26	1,04	20,30	54	56,16	1.113
20x40 - 8"x16" / R11	13	1,04	20,30	54	56,16	1.113
40x40 - 16"x16" / R11	8	1,28	26,50	48	61,44	1.288
40x60,8 - 16"x24" / R11	4	0,97	21,50	30	29,10	661
60,8x60,8 - 24"x24" / R11	3	1,11	24,50	40	44,40	996
Modulare 39 / R11	6	0,72	16,00	40	28,92	656
Modulare 43 / R11	11	1,45	32,30	26	37,75	856
6,5x40 - 2 <sup>9</sup> / <sub>16</sub> "x16" Battiscopa	20	8,00 ml	11,50	-	-	-
6,5x60,8 - 2 <sup>9</sup> / <sub>16</sub> "x24" Battiscopa	12	7,30 ml	9,50	-	-	-





62

63



# Opus

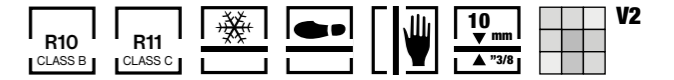

## Sunrise



**1006135** 60,8x60,8 - 24"x24" 048

**1006137** 60,8x60,8 - 24"x24" **R11** 052



**1006037** 40x60,8 - 16"x24" 053

**1006038** 40x60,8 - 16"x24" **R11** 053



**1006033** 40x40 - 16"x16" 053

**1006034** 40x40 - 16"x16" **R11** 053



**1006035** 20x40 - 8"x16" 053

**1006036** 20x40 - 8"x16" **R11** 053



**1004066** 20x20 - 8"x8" 053

**1004168** 20x20 - 8"x8" **R11** 053

## Thunder



**1006138** 60,8x60,8 - 24"x24" 048



**1005894** 40x60,8 - 16"x24" 053



**1005893** 40x40 - 16"x16" 053



**1005895** 20x40 - 8"x16" 053



**1004067** 20x20 - 8"x8" 053

## Silver



**1006145** 60,8x60,8 - 24"x24" 048

**1006146** 60,8x60,8 - 24"x24" **R11** 052



**1006067** 40x60,8 - 16"x24" 053

**1006068** 40x60,8 - 16"x24" **R11** 053



**1006087** 40x40 - 16"x16" 053

**1006088** 40x40 - 16"x16" **R11** 053



**1006092** 20x40 - 8"x16" 053

**1006093** 20x40 - 8"x16" **R11** 053



**1006096** 20x20 - 8"x8" 053

**1006097** 20x20 - 8"x8" **R11** 053

## Luxor



**1006143** 60,8x60,8 - 24"x24" 048

**1006144** 60,8x60,8 - 24"x24" **R11** 052



**1006065** 40x60,8 - 16"x24" 053

**1006066** 40x60,8 - 16"x24" **R11** 053



**1006085** 40x40 - 16"x16" 053

**1006086** 40x40 - 16"x16" **R11** 053



**1006090** 20x40 - 8"x16" 053

**1006091** 20x40 - 8"x16" **R11** 053



**1006094** 20x20 - 8"x8" 053

**1006095** 20x20 - 8"x8" **R11** 053



**PEZZI SPECIALI - SPECIAL PIECES**

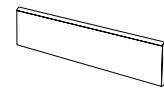

**BATTISCOPA**  
6,5x40 - 2<sup>9</sup>/<sub>16</sub>"x16"

- 1006113 Luxor
- 1006114 Silver
- 1006115 Sunrise
- 1006116 Thunder

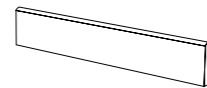

**BATTISCOPA**  
6,5x60,8 - 2<sup>9</sup>/<sub>16</sub>"x24"

- 1006117 Luxor
- 1006118 Silver
- 1006119 Sunrise
- 1006120 Thunder

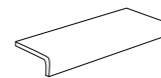

**ELEMENTO AD "L"** 10x40x5 - 4"x16"x2"

- 1006121 Luxor
- 1006122 Silver
- 1006123 Sunrise
- 1006124 Thunder
- 1006125 Luxor R11
- 1006126 Silver R11
- 1006127 Sunrise R11

**MODULI - MODULARS**

**MODULARE 39**

Contenuto di una scatola. 20x40 - 8"x16" : 1 pc  
 One box contents. 40x40 - 16"x16" : 2 pc  
 Contenu d'une boîte. 20x20 - 8"x8" : 2 pc  
 Inhalt einer Schachtel. 40x60,8 - 16"x24" : 1 pc

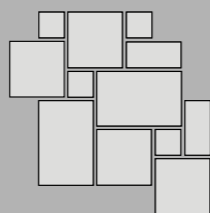

soluzione 1

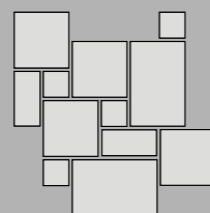

soluzione 2

- |                         |  |                             |  |
|-------------------------|--|-----------------------------|--|
| 1006099 Mod. 39 Luxor   |  | 1006100 Mod. 39 Luxor R11   |  |
| 1006101 Mod. 39 Silver  |  | 1006102 Mod. 39 Silver R11  |  |
| 1006020 Mod. 39 Sunrise |  | 1006021 Mod. 39 Sunrise R11 |  |
| 1005896 Mod. 39 Thunder |  |                             |  |

**MODULARE 43**

Contenuto di una scatola. 60,8x60,8 - 24"x24" : 1 pc  
 One box contents. 40x60,8 - 16"x24" : 1 pc  
 Contenu d'une boîte. 40x40 - 16"x16" : 3 pc  
 Inhalt einer Schachtel. 20x40 - 8"x16" : 3 pc  
 20x20 - 8"x8" : 3 pc

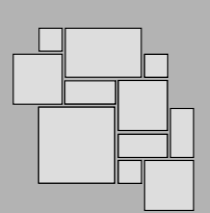

soluzione 1

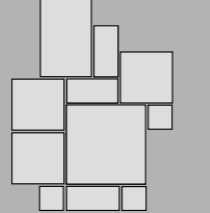

soluzione 2

- |                         |  |                             |  |
|-------------------------|--|-----------------------------|--|
| 1006284 Mod. 43 Luxor   |  | 1006285 Mod. 43 Luxor R11   |  |
| 1006286 Mod. 43 Silver  |  | 1006287 Mod. 43 Silver R11  |  |
| 1006288 Mod. 43 Sunrise |  | 1006289 Mod. 43 Sunrise R11 |  |
| 1006290 Mod. 43 Thunder |  |                             |  |

La posa modulare è consigliata con una fuga di 4/5 mm. We recommend modular laying with a 4/5 mm <sup>3</sup>/<sub>16</sub>" joint. La pose modulaire est conseillée avec un joint de 4/5 mm. Die modulverlegung wird mit einer mindestfuge von 4/5 mm empfohlen.



Thunder Modulare 39



Luxor 40x60,8 - 16"x24" R11



# Oxide



68

Modulare 13 Aluminium:  
60x120 - 24"x48" Rett / 60x60 - 24"x24" Rett / 30x60 - 12"x24" Rett / 80x80 - 32"x32" Rett / 40x80 - 16"x32" Rett

## GRES PORCELLANATO A TUTTA MASSA

FULL BODY PORCELAIN STONEWARE  
GRÈS CÉRAME PLAINE MASSE  
VOLLMASSEFEINSTEINZEUG  
GRES PORCELLANATO GEHEEL MASSIEF



### FORMATI - SIZES



60x120 - 24"x48" Rett

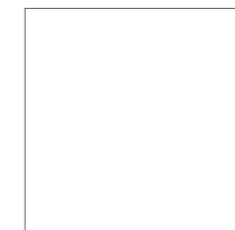

60x60 - 24"x24" Rett



80x80 - 32"x32" Rett



30x60 - 12"x24" Rett

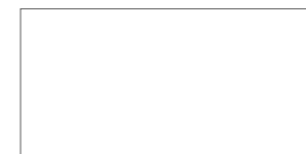

40x80 - 16"x32" Rett

aluminium

titanium

bronze

copper

### IMBALLI - PACKING TABLE - TABLEAU DES EMBALLAGES - VERPACKUNGS TABELLE - VERPAKKINGEN

FORMATO SIZE	SCATOLA - BOX			PALLET		
	Pezzi - Pieces	m <sup>2</sup>	KG	Scatole - Boxes	m <sup>2</sup>	KG
30x60 - 12"x24" Rett	6	1,08	24,00	40	43,20	976
60x60 - 24"x24" Rett	3	1,08	24,00	40	43,20	976
60x120 - 24"x48" Rett	2	1,44	32,40	36	51,84	1.184
40x80 - 16"x32" Rett	3	0,96	22,50	28	26,88	646
80x80 - 32"x32" Rett	2	1,28	28,50	44	56,32	1.270
6,5x60 - 2 <sup>1</sup> / <sub>16</sub> "x24" Rett Battiscopa	12	7,20 ml	9,50	-	-	-
7,5x80 - 3"x32" Rett Battiscopa	6	4,80 ml	9,00	-	-	-
30x30 - 12"x12" Mosaico	5	0,45	10,00	-	-	-





70

71



# Oxide



## Aluminium



1004910 60x120 - 24"x48" Rett



1004922 60x60 - 24"x24" Rett



1005023 30x60 - 12"x24" Rett

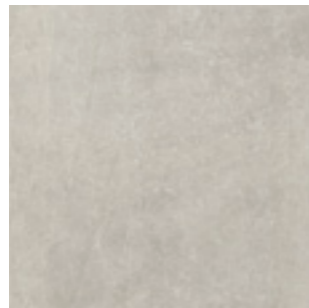

1004905 80x80 - 32"x32" Rett

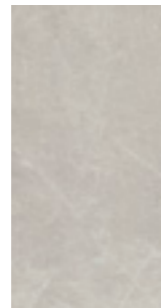

1004916 40x80 - 16"x32" Rett

## Titanium

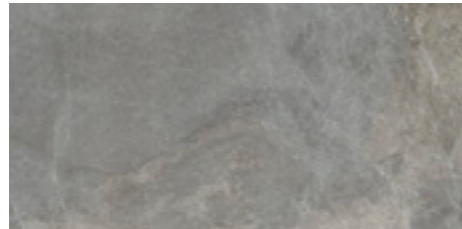

1004914 60x120 - 24"x48" Rett

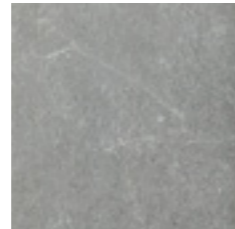

1004926 60x60 - 24"x24" Rett



1005026 30x60 - 12"x24" Rett



1004909 80x80 - 32"x32" Rett

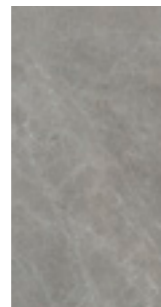

1004920 40x80 - 16"x32" Rett

## Bronze



1004911 60x120 - 24"x48" Rett

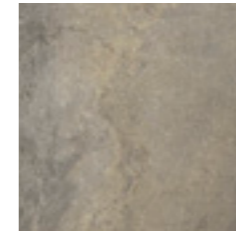

1004923 60x60 - 24"x24" Rett

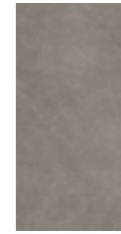

1005024 30x60 - 12"x24" Rett

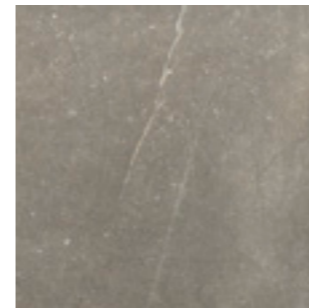

1004906 80x80 - 32"x32" Rett



1004917 40x80 - 16"x32" Rett

## Copper

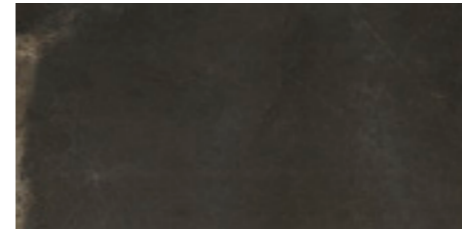

1004912 60x120 - 24"x48" Rett

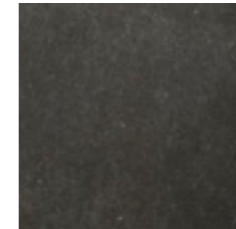

1004924 60x60 - 24"x24" Rett



1005025 30x60 - 12"x24" Rett

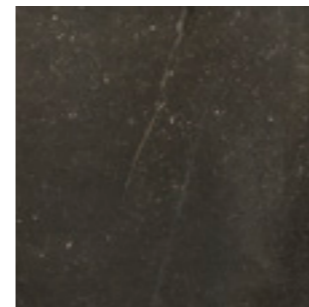

1004907 80x80 - 32"x32" Rett

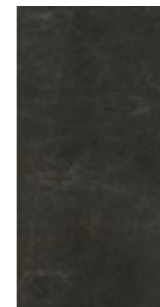

1004918 40x80 - 16"x32" Rett



**PEZZI SPECIALI - SPECIAL PIECES**

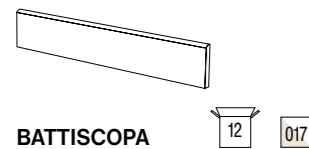

**BATTISCOPA**  
6,5x60 - 2<sup>9</sup>/<sub>16</sub>"x24" Rett

- 1004933 Aluminium
- 1004934 Bronze
- 1004935 Copper
- 1004937 Titanium

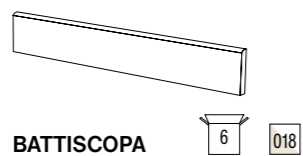

**BATTISCOPA**  
7,5x80 - 3"x32" Rett

- 1004938 Aluminium
- 1004939 Bronze
- 1004940 Copper
- 1004942 Titanium

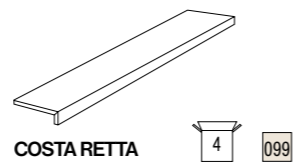



**COSTA RETTA**  
30x120x3,3 - 12"x48"x1<sup>5</sup>/<sub>16</sub>" Rett

- 1004943 Aluminium
- 1004944 Bronze
- 1004945 Copper
- 1004947 Titanium

**MOSAICI - MOSAICS**



**Aluminium**



1004928 30x30 - 12"x12"  
Mosaico Tessera 5x5 - 2"x2"  

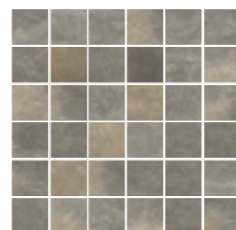

**Bronze**



1004929 30x30 - 12"x12"  
Mosaico Tessera 5x5 - 2"x2"  



**Copper**



1004930 30x30 - 12"x12"  
Mosaico Tessera 5x5 - 2"x2"  

**Titanium**



1004932 30x30 - 12"x12"  
Mosaico Tessera 5x5 - 2"x2"  



Bronze 80x80 - 32"x32" Rett



Aluminium 60x60 - 24"x24" Rett



Titanium 80x80 - 32"x32" Rett



Copper 60x60 - 24"x24" Rett



# Painted Wood



76

Grey 20x120 - 8"x48" Rett / 10x120 - 4"x48" Rett

## GRES PORCELLANATO SMALTATO

GLAZED PORCELAIN STONEWARE  
GRES CERAME EMAILLE  
GLASIERTES FEINSTEINZEUG  
GEGLAZUURD GRES PORCELLANATO



## FORMATI - SIZES



10x120 - 4"x48" Rett



20x120 - 8"x48" Rett

white

grey

cream

brown

## IMBALLI - PACKING TABLE - TABLEAU DES EMBALLAGES - VERPACKUNGS TABELLE - VERPAKKINGEN

FORMATO SIZE	SCATOLA - BOX			PALLET		
	Pezzi - Pieces	m <sup>2</sup>	KG	Scatole - Boxes	m <sup>2</sup>	KG
10x120 - 4"x48" Rett	8	0,96	21,30	36	34,56	783
20x120 - 8"x48" Rett	4	0,96	21,30	48	46,08	1.038
9,8x120 - 3 7/8"x48" Rett Battiscopa	6	7,20 ml	15,00	-	-	-
25x30 - 10"x12" Mosaico Esagona	5	0,38	8,00	-	-	-
30x30 - 12"x12" Mosaico Intreccio	5	0,45	9,00	-	-	-





78

79



# Painted Wood



## Brown

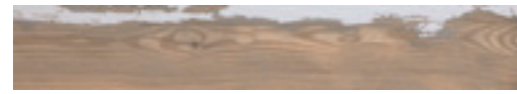

**1004647** 20x120 - 8"x48" Rett 073



**1004700** 10x120 - 4"x48" Rett 086

## Cream



**1004648** 20x120 - 8"x48" Rett 073



**1004701** 10x120 - 4"x48" Rett 086

## Grey



**1004649** 20x120 - 8"x48" Rett 073

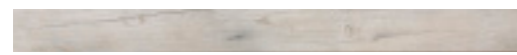

**1004702** 10x120 - 4"x48" Rett 086

## White



**1004650** 20x120 - 8"x48" Rett 073



**1004703** 10x120 - 4"x48" Rett 086

## MOSAICI - MOSAICS

### Brown



**1004716** - 30x30 - 12"x12"  
Mosaico Intreccio

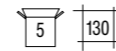

**1004712** - 25x30 - 10"x12"  
Mosaico Esagona

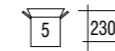

### Cream

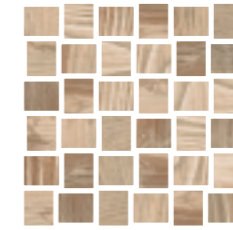

**1004717** 30x30 - 12"x12"  
Mosaico Intreccio

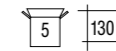

**1004713** 25x30 - 10"x12"  
Mosaico Esagona



### Grey

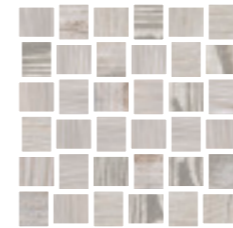

**1004718** 30x30 - 12"x12"  
Mosaico Intreccio

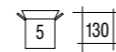

**1004714** 25x30 - 10"x12"  
Mosaico Esagona

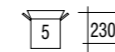

### White

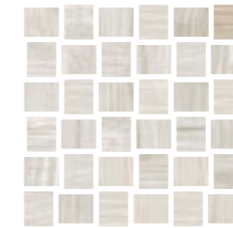

**1004719** 30x30 - 12"x12"  
Mosaico Intreccio

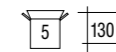

**1004715** 25x30 - 10"x12"  
Mosaico Esagona

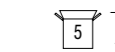

## PEZZI SPECIALI - SPECIAL PIECES

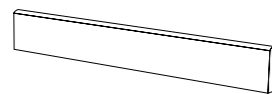

**BATTISCOPIA**  
9,8x120 - 3 7/8"x48 Rett

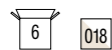

- 1004708** Brown
- 1004709** Cream
- 1004710** Grey
- 1004711** White



Cream 20x120 - 8"x48" Rett / Mosaico Intreccio 30x30 - 12"x12"



# Pietra Mediterranea

## GRES PORCELLANATO A TUTTA MASSA

FULL BODY PORCELAIN STONEWARE  
GRÈS CÉRAME PLAINE MASSE  
VOLLMASSEFEINSTEINZEUG  
GRES PORCELLANATO GEHEEL MASSIEF



### FORMATI - SIZES

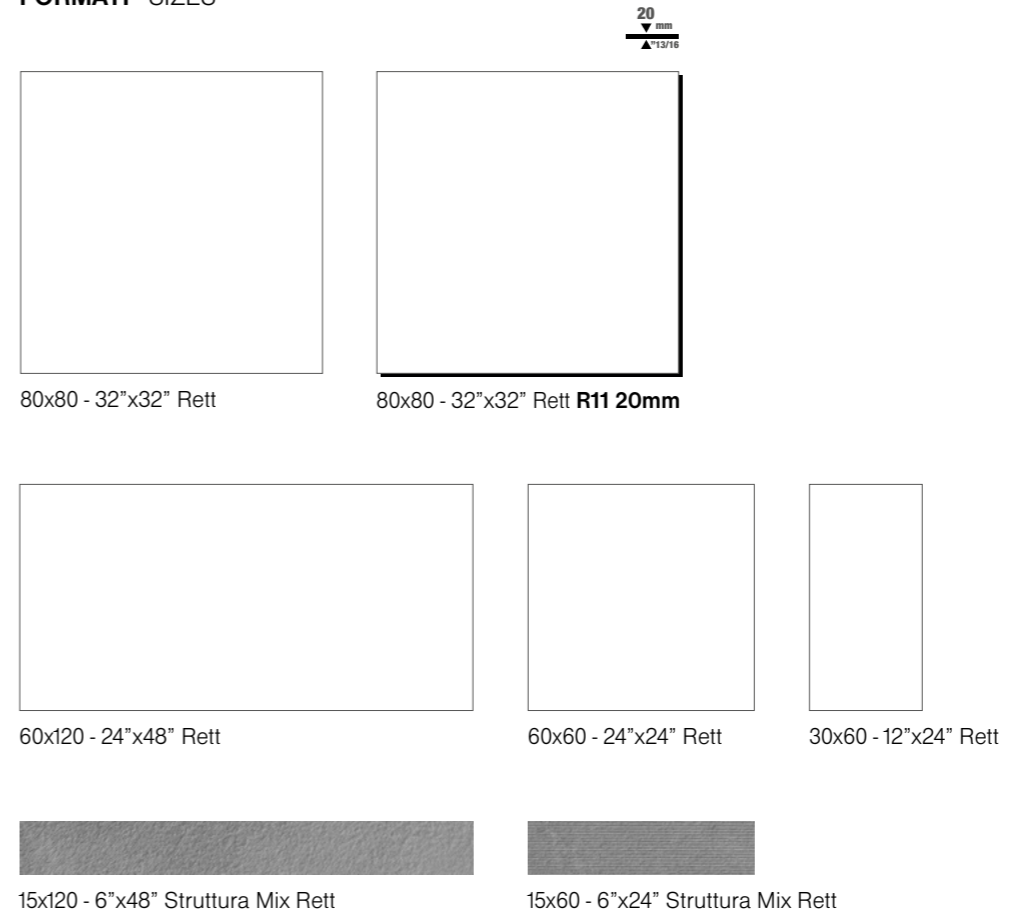

grigio

nero

corda

marron

82

Corda 60x60 - 24"x24" Rett / 60x120 - 24"x48" Rett / 15x120 - 6"x48" Struttura Mix Rett

### IMBALLI - PACKING TABLE - TABLEAU DES EMBALLAGES - VERPACKUNGS TABELLE - VERPAKKINGEN

FORMATO SIZE	SCATOLA - BOX			PALLET		
	Pezzi - Pieces	m <sup>2</sup>	KG	Scatole - Boxes	m <sup>2</sup>	KG
15x60 - 6"x24" Struttura Rett	14	1,26	28,00	40	50,40	1.136
30x60 - 12"x24" Rett	6	1,08	24,00	40	43,20	976
60x60 - 24"x24" Rett	3	1,08	24,00	40	43,20	976
15x120 - 6"x48" Struttura Rett	6	1,08	23,80	45	48,60	1.089
60x120 - 24"x48" Rett	2	1,44	32,40	36	51,84	1.184
80x80 - 32"x32" Rett	2	1,28	28,50	44	56,32	1.270
80x80 - 32"x32" Rett 20 mm R11	1	0,64	28,50	44	28,16	1.270
6,5x60 - 2 1/16"x24" Rett Battiscopa	12	7,20 ml	11,00	-	-	-
7,5x80 - 3"x32" Rett Battiscopa	6	4,80 ml	9,00	-	-	-
30x30 - 12"x12" Mosaico	5	0,45	10,00	-	-	-







# Pietra Mediterranea



## Grigio



**1005361** 80x80 - 32"x32" Rett 076

**1005668** 80x80 - 32"x32" Rett **R11 20mm** 094



**1005398** 60x120 - 24"x48" Rett 076



**1005382** 60x60 - 24"x24" Rett 060

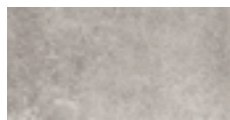

**1005386** 30x60 - 12"x24" Rett 057



**1005619** 15x120 - 6"x48"   
Struttura Mix Rett 090

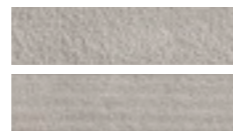

**1005660** 15x60 - 6"x24"   
Struttura Mix Rett 090

## Corda



**1005360** 80x80 - 32"x32" Rett 076

**1005667** 80x80 - 32"x32" Rett **R11 20mm** 094

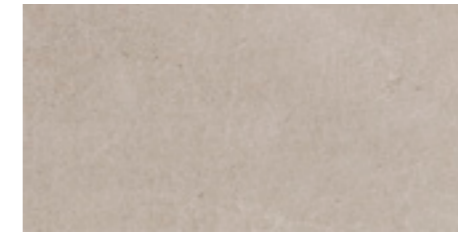

**1005397** 60x120 - 24"x48" Rett 076



**1005381** 60x60 - 24"x24" Rett 060



**1005385** 30x60 - 12"x24" Rett 057



**1005618** 15x120 - 6"x48"   
Struttura Mix Rett 090



**1005659** 15x60 - 6"x24"   
Struttura Mix Rett 090

## Nero

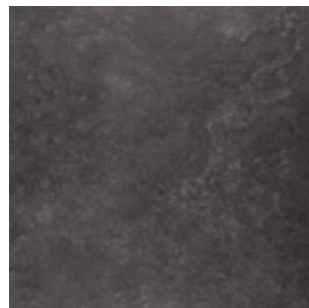

**1005363** 80x80 - 32"x32" Rett 076



**1005400** 60x120 - 24"x48" Rett 076

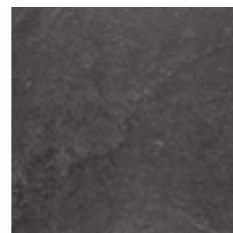

**1005384** 60x60 - 24"x24" Rett 060

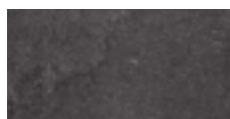

**1005388** 30x60 - 12"x24" Rett 057



**1005621** 15x120 - 6"x48"   
Struttura Mix Rett 090

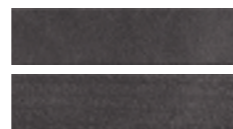

**1005662** 15x60 - 6"x24"   
Struttura Mix Rett 090

## Marron

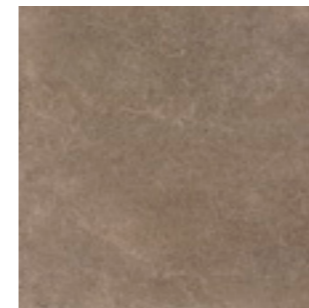

**1005362** 80x80 - 32"x32" Rett 076

**1006029** 80x80 - 32"x32" Rett **R11 20mm** 094

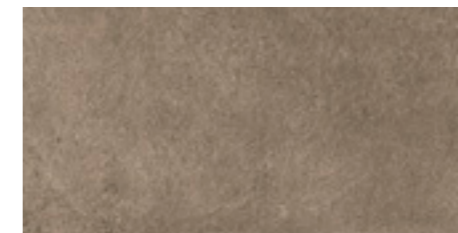

**1005399** 60x120 - 24"x48" Rett 076

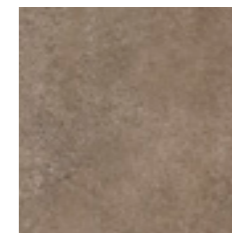

**1005383** 60x60 - 24"x24" Rett 060



**1005387** 30x60 - 12"x24" Rett 057



**1005620** 15x120 - 6"x48"   
Struttura Mix Rett 090



**1005661** 15x60 - 6"x24"   
Struttura Mix Rett 090



**PEZZI SPECIALI - SPECIAL PIECES**

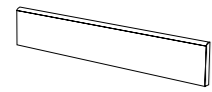

**BATTISCOPA**  
6,5x60 - 2<sup>9</sup>/<sub>16</sub>"x24" Rett

**1005576** Corda  
**1005577** Grigio  
**1005578** Marron  
**1005579** Nero

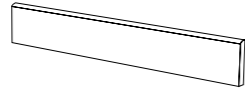

**BATTISCOPA**  
7,5x80 - 3"x32" Rett

**1005580** Corda  
**1005581** Grigio  
**1005582** Marron  
**1005583** Nero

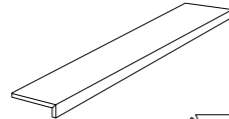

**COSTA RETTA**  
30x120x3,3 - 12"x48"x1<sup>5</sup>/<sub>16</sub>" Rett

**1005588** Corda  
**1005589** Grigio  
**1005590** Marron  
**1005591** Nero

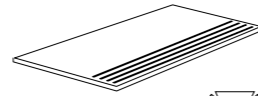

**STEP**  
30x60 - 12"x24" Rett

**1005584** Corda  
**1005585** Grigio  
**1005586** Marron  
**1005587** Nero

**MOSAICI - MOSAICS**

**Corda**

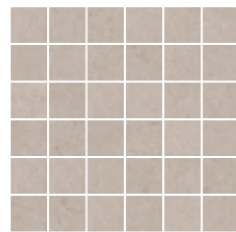

**1005415** 30x30 - 12"x12"  
Mosaico Tessera 5x5 - 2"x2"

**Grigio**

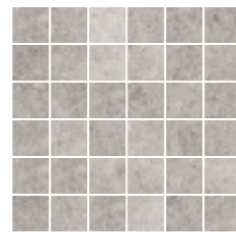

**1005416** 30x30 - 12"x12"  
Mosaico Tessera 5x5 - 2"x2"

**Marron**

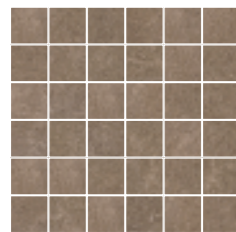

**1005417** 30x30 - 12"x12"  
Mosaico Tessera 5x5 - 2"x2"

**Nero**

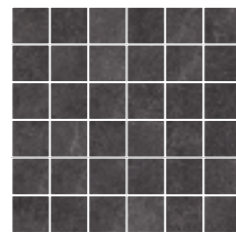

**1005418** 30x30 - 12"x12"  
Mosaico Tessera 5x5 - 2"x2"

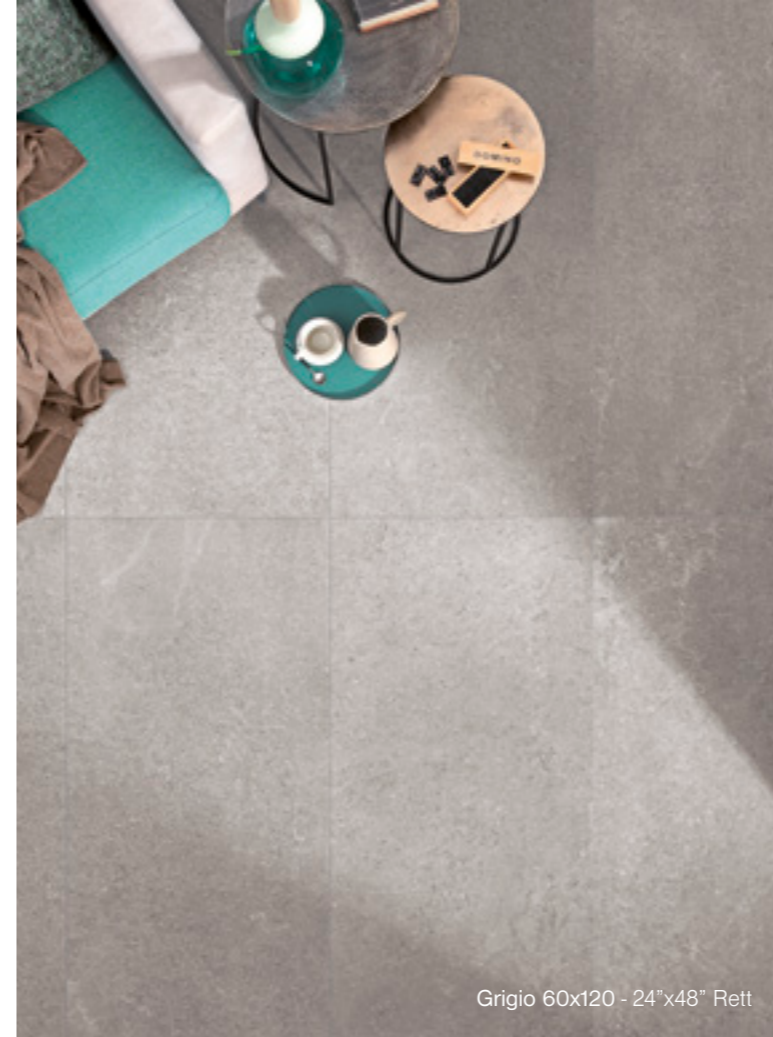

Grigio 60x120 - 24"x48" Rett



Grigio 60x120 - 24"x48" Rett / Mosaico tessera 5x5 - 2"x2"



Corda 15x60 - 6"x24" Struttura Mix Rett



Marron 60x60 - 24"x24" Rett



# QUARZITE

90

Quarzite Ocra 60x60 - 24"x24" Rett  
 30x60 - 12"x24" Rett / 30x30 - 12"x12" Rett  
 20x60 - 8"x24" Rett / 15x60 - 6"x24" Rett / 10x60 - 4"x24" Rett

## GRES PORCELLANATO A TUTTA MASSA

FULL BODY PORCELAIN STONEWARE  
 GRÈS CÉRAME PLAINE MASSE  
 VOLLMASSEFEINSTEINZEUG  
 GRES PORCELLANATO GEHEEL MASSIEF



### FORMATI - SIZES

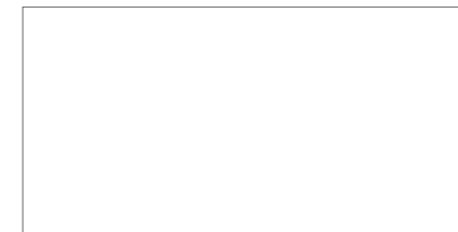

60x120 - 24"x48" Rett  
 60x120 - 24"x48" Rett **R11**

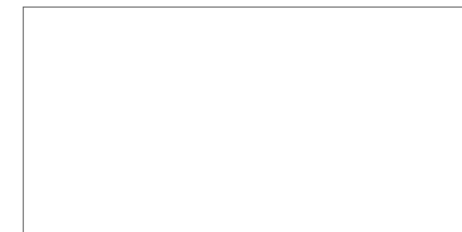

60x120 - 24"x48" Rett **R11 20mm**



60x60 - 24"x24" Rett  
 60x60 - 24"x24" Rett **R11**



30x60 - 12"x24" Rett  
 30x60 - 12"x24" Rett **R11**



20x60 - 8"x24" Rett



15x60 - 6"x24" Rett



10x60 - 4"x24" Rett



30x30 - 12"x12" Rett  
 30x30 - 12"x12" Rett **R11**



15x15 - 6"x6" Rett  
 15x15 - 6"x6" Rett **R11**

beige

bianco

grigio

ocra

piombo

### IMBALLI - PACKING TABLE - TABLEAU DES EMBALLAGES - VERPACKUNGS TABELLE - VERPAKKINGEN

FORMATO SIZE	SCATOLA - BOX			PALLET		
	Pezzi - Pieces	m <sup>2</sup>	KG	Scatole - Boxes	m <sup>2</sup>	KG
10x60 - 4"x24" Rett	16	0,96	20,30	48	46,08	990
15x60 - 6"x24" Rett	14	1,26	26,60	40	50,40	1.080
20x60 - 8"x24" Rett	7	0,84	17,80	42	35,28	770
15x15 - 6"x6" Rett / R11	40	0,90	19,00	56	50,40	1.080
30x30 - 12"x12" Rett / R11	12	1,08	22,80	40	43,20	928
30x60 - 12"x24" Rett / R11	6	1,08	22,80	40	43,20	928
60x60 - 24"x24" Rett / R11	3	1,08	22,80	40	43,20	928
60x120 - 24"x48" Rett / R11	2	1,44	31,00	36	51,84	1.144
60x120 - 24"x48" Rett 20 mm R11	1	0,72	32,30	36	25,92	1.190
6,5x60 - 2 1/16"x24" Rett Battiscopa	12	7,20 ml	11,00	-	-	-
30x30 - 12"x12" Mosaico Intreccio	5	0,45	10,00	-	-	-
30x30 - 12"x12" Mosaico Modulo	5	0,45	10,00	-	-	-
30x30 - 12"x12" Mosaico	5	0,45	10,00	-	-	-





[theSPA]





# Quarzite



## Beige

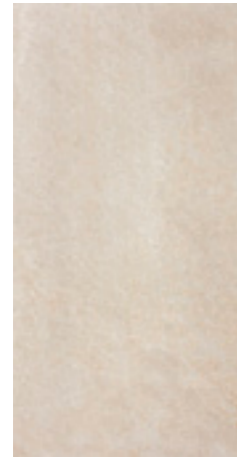

**1006186** 60x120 - 24"x48" Rett 076  
**1006221** 60x120 - 24"x48" Rett **R11** 079  
**1006216** 60x120 - 24"x48" Rett **R11 20mm** 099



**1006191** 60x60 - 24"x24" Rett 060  
**1006226** 60x60 - 24"x24" Rett **R11** 062

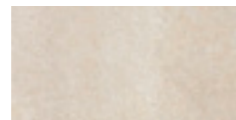

**1006196** 30x60 - 12"x24" Rett 057  
**1006231** 30x60 - 12"x24" Rett **R11** 057

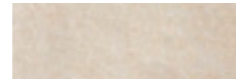

**1006336** 20x60 - 8"x24" Rett 074



**1006331** 15x60 - 6"x24" Rett 074



**1006326** 10x60 - 4"x24" Rett 074



**1006201** 30x30 - 12"x12" Rett 063  
**1006236** 30x30 - 12"x12" Rett **R11** 063



**1006206** 15x15 - 6"x6" Rett 072  
**1006241** 15x15 - 6"x6" Rett **R11** 074

## Bianco

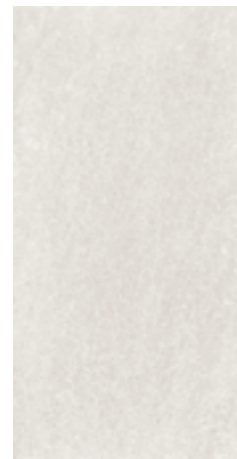

**1006187** 60x120 - 24"x48" Rett 076  
**1006222** 60x120 - 24"x48" Rett **R11** 079  
**1006217** 60x120 - 24"x48" Rett **R11 20mm** 099



**1006192** 60x60 - 24"x24" Rett 060  
**1006227** 60x60 - 24"x24" Rett **R11** 062

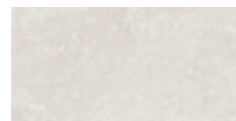

**1006197** 30x60 - 12"x24" Rett 057  
**1006232** 30x60 - 12"x24" Rett **R11** 057



**1006337** 20x60 - 8"x24" Rett 074



**1006332** 15x60 - 6"x24" Rett 074

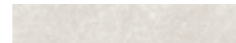

**1006327** 10x60 - 4"x24" Rett 074



**1006202** 30x30 - 12"x12" Rett 063  
**1006237** 30x30 - 12"x12" Rett **R11** 063



**1006310** 15x15 - 6"x6" Rett 072  
**1006311** 15x15 - 6"x6" Rett **R11** 074

## Grigio



**1006188** 60x120 - 24"x48" Rett 076  
**1006223** 60x120 - 24"x48" Rett **R11** 079  
**1006218** 60x120 - 24"x48" Rett **R11 20mm** 099



**1006208** 15x15 - 6"x6" Rett 072  
**1006243** 15x15 - 6"x6" Rett **R11** 074

## Ocra

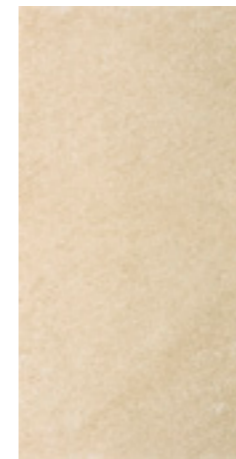

**1006189** 60x120 - 24"x48" Rett 076  
**1006224** 60x120 - 24"x48" Rett **R11** 079  
**1006219** 60x120 - 24"x48" Rett **R11 20mm** 099



**1006209** 15x15 - 6"x6" Rett 072  
**1006244** 15x15 - 6"x6" Rett **R11** 074

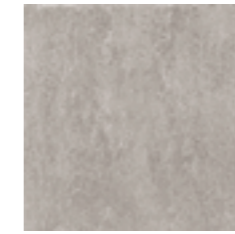

**1006193** 60x60 - 24"x24" Rett 060  
**1006228** 60x60 - 24"x24" Rett **R11** 062



**1006198** 30x60 - 12"x24" Rett 057  
**1006233** 30x60 - 12"x24" Rett **R11** 057

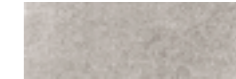

**1006338** 20x60 - 8"x24" Rett 074



**1006333** 15x60 - 6"x24" Rett 074



**1006328** 10x60 - 4"x24" Rett 074



**1006203** 30x30 - 12"x12" Rett 063  
**1006238** 30x30 - 12"x12" Rett **R11** 063



# Quarzite



## Piombo



**1006190** 60x120 - 24"x48" Rett

076

**1006225** 60x120 - 24"x48" Rett **R11**

079

**1006220** 60x120 - 24"x48" Rett **R11 20mm**

099

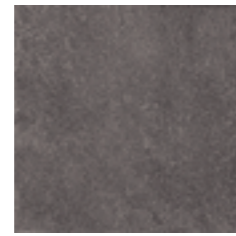

**1006195** 60x60 - 24"x24" Rett

060

**1006230** 60x60 - 24"x24" Rett **R11**

062



**1006200** 30x60 - 12"x24" Rett

057

**1006235** 30x60 - 12"x24" Rett **R11**

057



**1006340** 20x60 - 8"x24" Rett

074



**1006335** 15x60 - 6"x24" Rett

074



**1006330** 10x60 - 4"x24" Rett

074



**1006205** 30x30 - 12"x12" Rett

063

**1006240** 30x30 - 12"x12" Rett **R11**

063



**1006210** 15x15 - 6"x6" Rett

072

**1006245** 15x15 - 6"x6" Rett **R11**

074

## PEZZI SPECIALI - SPECIAL PIECES

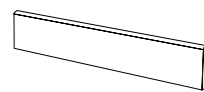

12

017

**BATTISCOPA**  
6,5x60 - 2<sup>9</sup>/<sub>16</sub>"x24" Rett

- 1006258** Beige
- 1006352** Bianco
- 1006260** Grigio
- 1006261** Ocra
- 1006262** Piombo

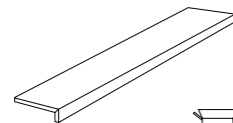

4

099

**COSTA RETTA**  
30x120x3,3 - 12"x48"x1<sup>5</sup>/<sub>16</sub>" Rett

- 1006268** Beige
- 1006377** Bianco
- 1006270** Grigio
- 1006271** Ocra
- 1006272** Piombo

## MOSAICI - MOSAICS

### Beige



**1006263** 30x30 - 12"x12"  
Mosaico Tessera 5x5 - 2"x2"

5

130

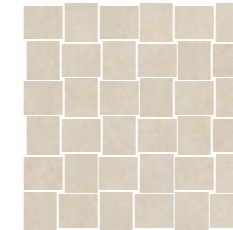

**1006353** 30x30 - 12"x12"  
Mosaico Intreccio

5

130



**1006358** 30x30 - 12"x12"  
Mosaico Modulo

5

180

### Bianco

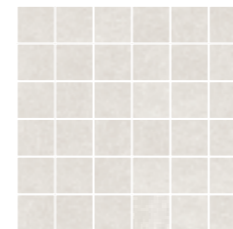

**1006325** 30x30 - 12"x12"  
Mosaico Tessera 5x5 - 2"x2"

5

130



**1006354** 30x30 - 12"x12"  
Mosaico Intreccio

5

130

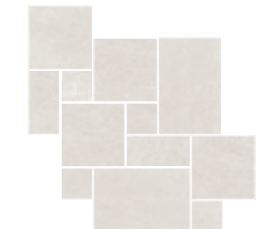

**1006360** 30x30 - 12"x12"  
Mosaico Modulo

5

180

### Grigio

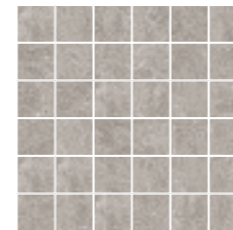

**1006265** 30x30 - 12"x12"  
Mosaico Tessera 5x5 - 2"x2"

5

130

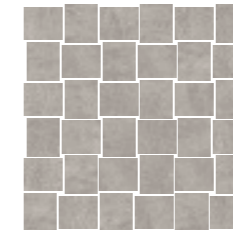

**1006355** 30x30 - 12"x12"  
Mosaico Intreccio

5

130

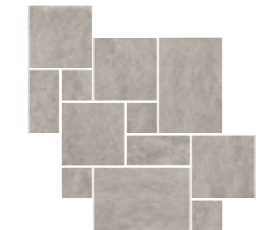

**1006361** 30x30 - 12"x12"  
Mosaico Modulo

5

180

### Ocra



**1006266** 30x30 - 12"x12"  
Mosaico Tessera 5x5 - 2"x2"

5

130



**1006356** 30x30 - 12"x12"  
Mosaico Intreccio

5

130



**1006362** 30x30 - 12"x12"  
Mosaico Modulo

5

180

### Piombo

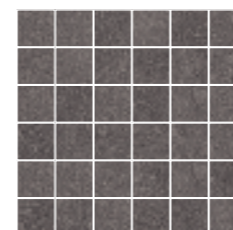

**1006267** 30x30 - 12"x12"  
Mosaico Tessera 5x5 - 2"x2"

5

130

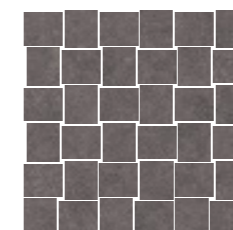

**1006357** 30x30 - 12"x12"  
Mosaico Intreccio

5

130



**1006363** 30x30 - 12"x12"  
Mosaico Modulo

5

180



# Shibusa



98

## GRES PORCELLANATO SMALTATO

GLAZED PORCELAIN STONEWARE  
GRES CERAME EMAILLE  
GLASIERTES FEINSTEINZEUG  
GEGLAZUURD GRES PORCELLANATO



### FORMATI - SIZES

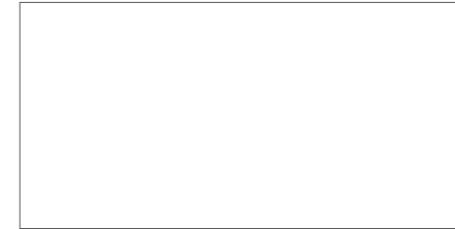

60x120 - 24"x48" Rett



30x120 - 12"x48" Rett

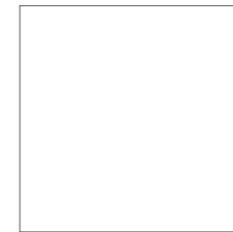

60x60 - 24"x24" Rett



30x60 - 12"x24" Rett

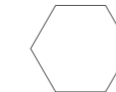

24x27,7 - 9<sup>7</sup>/<sub>16</sub>"x10<sup>7</sup>/<sub>8</sub>" Esagona

bianco

grigio

wenge

beige

crema

tortora

### IMBALLI - PACKING TABLE - TABLEAU DES EMBALLAGES - VERPACKUNGS TABELLE - VERPAKKINGEN

FORMATO - SIZE	SCATOLA - BOX			PALLET		
	Pezzi - Pieces	m <sup>2</sup>	KG	Scatole - Boxes	m <sup>2</sup>	KG
24x27,7 - 9 <sup>7</sup> / <sub>16</sub> "x10 <sup>7</sup> / <sub>8</sub> " Esagona	20	0,97	20,50	56	54,32	1.164
30x60 - 12"x24" Rett / Fascia Texture	6	1,08	24,00	40	43,20	976
60x60 - 24"x24" Rett / Intarsio / Texture	3	1,08	24,00	40	43,20	976
30x120 - 12"x48" Rett	4	1,44	32,40	24	24,56	796
60x120 - 24"x48" Rett	2	1,44	32,40	36	51,84	1.184
6,5x60 - 2 <sup>9</sup> / <sub>16</sub> "x24" Rett Battiscopa	12	7,20 ml	11,00	-	-	-
30x30 - 12"x12" Mosaico Intreccio	5	0,45	10,00	-	-	-
30x30 - 12"x12" Mosaico Losanga	5	0,45	10,00	-	-	-
30x60 - 12"x24" Mosaico Bacchette	6	1,08	23,60	-	-	-

Grigio 60x60 - 24"x24" Rett / 30x60 - 12"x24" Rett / 60x60 - 24"x24" Texture Intarsio Rett







# Shibusa



## Bianco



**1005309** 60x120 - 24"x48" Rett 076



**1005444** 30x120 - 12"x48" Rett 068



**1005557** 24x27,7 - 9<sup>7</sup>/<sub>16</sub>"x10<sup>7</sup>/<sub>8</sub>" Esagona 060



**1005303** 60x60 - 24"x24" Rett 060



**1005291** 30x60 - 12"x24" Rett 057



**1005297** 60x60 - 24"x24" Intarsio Rett 070



**1005420** 60x60 - 24"x24" Texture Intarsio Rett 070



**1005451** 30x60 - 12"x24" Fascia Texture Intarsio Rett 078

## Wenge



**1005307** 60x120 - 24"x48" Rett 076



**1005448** 30x120 - 12"x48" Rett 068



**1005561** 24x27,7 - 9<sup>7</sup>/<sub>16</sub>"x10<sup>7</sup>/<sub>8</sub>" Esagona 060

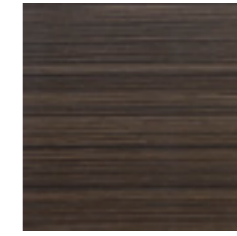

**1005301** 60x60 - 24"x24" Rett 060



**1005289** 30x60 - 12"x24" Rett 057



**1005295** 60x60 - 24"x24" Intarsio Rett 070



**1005424** 60x60 - 24"x24" Texture Intarsio Rett 070

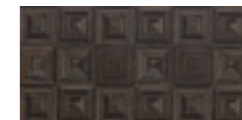

**1005455** 30x60 - 12"x24" Fascia Texture Intarsio Rett 078

102

103

## Grigio



**1005305** 60x120 - 24"x48" Rett 076



**1005446** 30x120 - 12"x48" Rett 068



**1005559** 24x27,7 - 9<sup>7</sup>/<sub>16</sub>"x10<sup>7</sup>/<sub>8</sub>" Esagona 060



**1005299** 60x60 - 24"x24" Rett 060



**1005287** 30x60 - 12"x24" Rett 057



**1005293** 60x60 - 24"x24" Intarsio Rett 070



**1005422** 60x60 - 24"x24" Texture Intarsio Rett 070



**1005453** 30x60 - 12"x24" Fascia Texture Intarsio Rett 078

## Beige



**1005306** 60x120 - 24"x48" Rett 076



**1005443** 30x120 - 12"x48" Rett 068



**1005556** 24x27,7 - 9<sup>7</sup>/<sub>16</sub>"x10<sup>7</sup>/<sub>8</sub>" Esagona 060



**1005300** 60x60 - 24"x24" Rett 060



**1005288** 30x60 - 12"x24" Rett 057



**1005294** 60x60 - 24"x24" Intarsio Rett 070



**1005419** 60x60 - 24"x24" Texture Intarsio Rett 070



**1005450** 30x60 - 12"x24" Fascia Texture Intarsio Rett 078



# Shibusa



## Crema



**1005308** 60x120 - 24"x48" Rett 076



**1005445** 30x120 - 12"x48" Rett 068



**1005558** 24x27,7 - 9<sup>7</sup>/<sub>16</sub>"x10<sup>7</sup>/<sub>8</sub>" Esagona 060

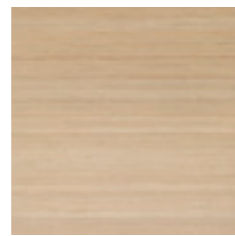

**1005302** 60x60 - 24"x24" Rett 060



**1005290** 30x60 - 12"x24" Rett 057



**1005296** 60x60 - 24"x24" Intarsio Rett 070



**1005421** 60x60 - 24"x24" Texture Intarsio Rett 070



**1005452** 30x60 - 12"x24" Fascia Texture Intarsio Rett 078

## Tortora



**1005304** 60x120 - 24"x48" Rett 076



**1005447** 30x120 - 12"x48" Rett 068



**1005560** 24x27,7 - 9<sup>7</sup>/<sub>16</sub>"x10<sup>7</sup>/<sub>8</sub>" Esagona 060



**1005298** 60x60 - 24"x24" Rett 060



**1005286** 30x60 - 12"x24" Rett 057



**1005292** 60x60 - 24"x24" Intarsio Rett 070



**1005423** 60x60 - 24"x24" Texture Intarsio Rett 070



**1005454** 30x60 - 12"x24" Fascia Texture Intarsio Rett 078

## PEZZI SPECIALI - SPECIAL PIECES

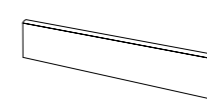

**BATTISCOPIA**  
6,5x60 - 2<sup>9</sup>/<sub>16</sub>"x24" Rett

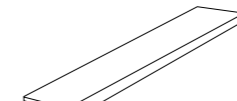
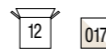

**COSTA RETTA**  
30x120x3,3 - 12"x48"x1<sup>5</sup>/<sub>16</sub>" Rett



- 1005563** Beige
- 1005564** Bianco
- 1005565** Crema
- 1005566** Grigio
- 1005567** Tortora
- 1005568** Wenge

- 1005569** Beige
- 1005570** Bianco
- 1005571** Crema
- 1005572** Grigio
- 1005573** Tortora
- 1005574** Wenge





Beige



**1005431** 30x30 - 12"x12"  
Mosaico Intreccio



**1005437** 30x30 - 12"x12"  
Mosaico Losanga



**1005592** 30x60 - 12"x24"  
Mosaico Bacchette

Tortora



**1005435** 30x30 - 12"x12"  
Mosaico Intreccio



**1005441** 30x30 - 12"x12"  
Mosaico Losanga



**1005596** 30x60 - 12"x24"  
Mosaico Bacchette

Bianco



**1005432** 30x30 - 12"x12"  
Mosaico Intreccio



**1005438** 30x30 - 12"x12"  
Mosaico Losanga



**1005593** 30x60 - 12"x24"  
Mosaico Bacchette Rett

Wenge



**1005436** 30x30 - 12"x12"  
Mosaico Intreccio



**1005442** 30x30 - 12"x12"  
Mosaico Losanga



**1005597** 30x60 - 12"x24"  
Mosaico Bacchette

Crema



**1005433** 30x30 - 12"x12"  
Mosaico Intreccio



**1005439** 30x30 - 12"x12"  
Mosaico Losanga



**1005594** 30x60 - 12"x24"  
Mosaico Bacchette

Grigio



**1005434** 30x30 - 12"x12"  
Mosaico Intreccio



**1005440** 30x30 - 12"x12"  
Mosaico Losanga



**1005595** 30x60 - 12"x24"  
Mosaico Bacchette



Tortora Mosaico Losanga 30x30 - 12"x12"



Crema Mosaico Intreccio 30x30 - 12"x12"



# Stone Design

## GRES PORCELLANATO A TUTTA MASSA

FULL BODY PORCELAIN STONEWARE  
GRÈS CÉRAME PLAINE MASSE  
VOLLMASSEFEINSTEINZEUG  
GRES PORCELLANATO GEHEEL MASSIEF



### FORMATI - SIZES



100x100 - 40"x40" Rett

taupe

beige

grey

dark

### IMBALLI - PACKING TABLE - TABLEAU DES EMBALLAGES - VERPACKUNGS TABELLE - VERPAKKINGEN

FORMATO SIZE	SCATOLA - BOX			PALLET		
	Pezzi - Pieces	m <sup>2</sup>	KG	Scatole - Boxes	m <sup>2</sup>	KG
100x100 - 40"x40" Rett	2	2,00	38,00	24	48,00	952
6,5x100 - 2 <sup>1</sup> / <sub>16</sub> "x40" Rett Battiscopa	6	6,00 ml	9,00	-	-	-







# Stone Design



Taupe



1006543 100x100 - 40"x40" Rett

Beige



1006544 100x100 - 40"x40" Rett

Grey



1006546 100x100 - 40"x40" Rett

Dark



1006545 100x100 - 40"x40" Rett



Beige 100x100 - 40"x40" Rett

112

113



Taupe 100x100 - 40"x40" Rett

## PEZZI SPECIALI - SPECIAL PIECES

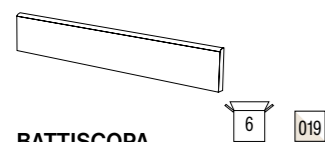

**BATTISCOPIA**  
6,5x100 - 2<sup>9</sup>/<sub>16</sub>"x40" Rett

- 1006583 Beige
- 1006584 Dark
- 1006585 Grey
- 1006586 Taupe

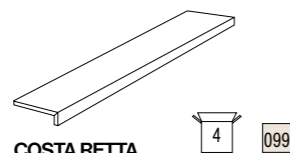

**COSTA RETTA**  
30x100x3,3 - 12"x40"x1<sup>5</sup>/<sub>16</sub>" Rett

- 1006579 Beige
- 1006580 Dark
- 1006581 Grey
- 1006582 Taupe



# Stone Pit



## GRES PORCELLANATO A TUTTA MASSA

FULL BODY PORCELAIN STONEWARE  
GRÈS CÉRAME PLAINE MASSE  
VOLLMASSEFEINSTEINZEUG  
GRES PORCELLANATO GEHEEL MASSIEF



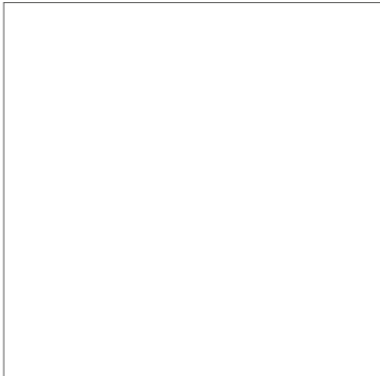

### FORMATI - SIZES

100x100 - 40"x40" Rett  
100x100 - 40"x40" Rett **R11**

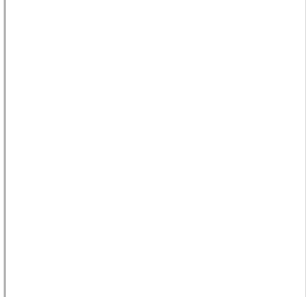
80x80 - 32"x32" Rett  
80x80 - 32"x32" Lapp Rett  
80x80 - 32"x32" Rett **R11**

80x80 - 32"x32" Rett **R11 20mm**



40x80 - 16"x32" Rett  
40x80 - 16"x32" Lapp Rett

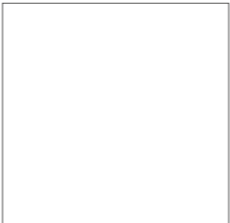

60x60 - 24"x24" Rett  
60x60 - 24"x24" Lapp Rett  
60x60 - 24"x24" Rett **R11**



5x20 - 2"x8"



20x20 - 8"x8"  
20x20 - 8"x8" **R11**

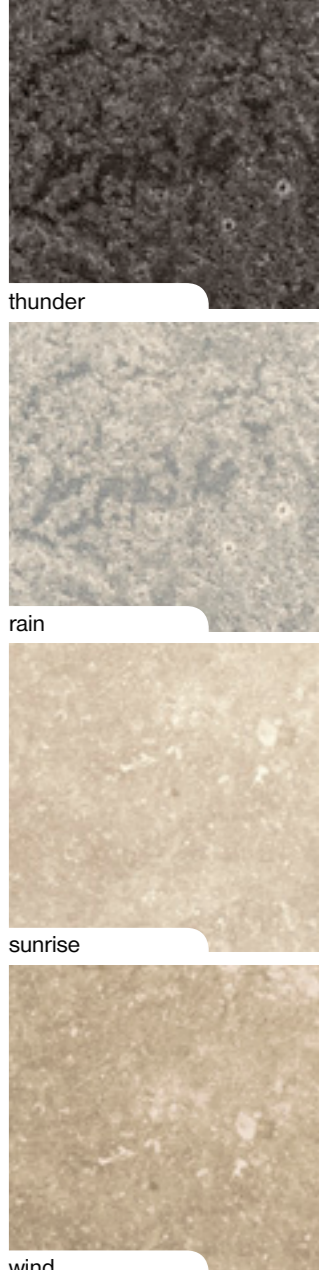

### IMBALLI - PACKING TABLE - TABLEAU DES EMBALLAGES - VERPACKUNGS TABELLE - VERPAKKINGEN

FORMATO SIZE	SCATOLA - BOX			PALLET		
	Pezzi - Pieces	m <sup>2</sup>	KG	Scatole - Boxes	m <sup>2</sup>	KG
5x20 - 2"x8"	60	0,60	13,50	50	30,00	691
20x20 - 8"x8" / R11	26	1,04	20,60	54	56,16	1.129
60x60 - 24"x24" Rett / Lapp / R11	3	1,08	24,00	40	43,20	976
40x80 - 16"x32" Rett / Lapp	3	0,96	22,50	28	26,88	646
80x80 - 32"x32" Rett / Lapp / R11	2	1,28	28,50	44	56,32	1.270
100x100 - 40"x40" Rett / R11	2	2,00	38,00	24	48,00	952
80x80 - 32"x32" Rett 20 mm R11	1	0,64	28,50	44	28,16	1.270
6,5x60 - 2 1/16"x24" Rett Battiscopa	12	7,20 ml	9,50	-	-	-
7,5x80 - 3"x32" Rett Battiscopa	6	4,80 ml	9,00	-	-	-
6,5x100 - 2 7/16"x40" Rett Battiscopa	6	6,00 ml	9,00	-	-	-
30x30 - 12"x12" Mosaico 3x3	5	0,45	9,00	-	-	-
30x30 - 12"x12" Mosaico 5x10	5	0,45	9,00	-	-	-







# Stone Pit



## Thunder

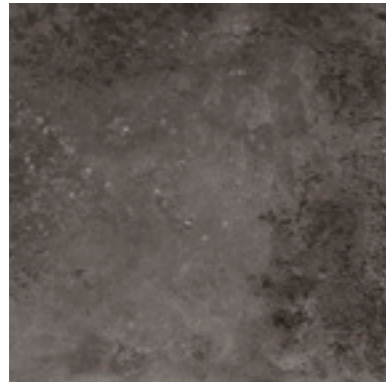

1004612 100x100 - 40"x40" Rett 079

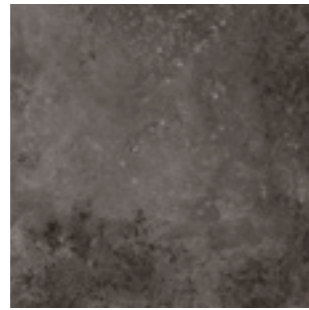

1004044 80x80 - 32"x32" Rett 076

1004074 80x80 - 32"x32" Lapp Rett 086

1004616 80x80 - 32"x32" Rett **R11 20mm** 094



1004115 40x80 - 16"x32" Rett 076

1004119 40x80 - 16"x32" Lapp Rett 086

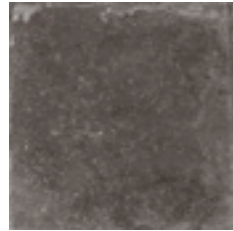

1004053 60x60 - 24"x24" Rett 060

1004078 60x60 - 24"x24" Lapp Rett 068

1004173 60x60 - 24"x24" Rett **R11** 062



1004067 20x20 - 8"x8" 053

1004169 20x20 - 8"x8" **R11** 053



1005861 5x20 - 2"x8" 114

118

## Rain



1004610 100x100 - 40"x40" Rett 079

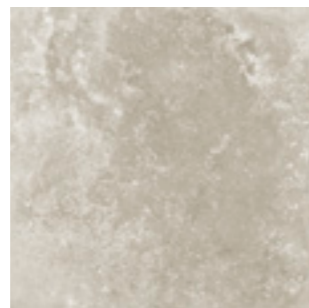

1004042 80x80 - 32"x32" Rett 076

1004072 80x80 - 32"x32" Lapp Rett 086

1004614 80x80 - 32"x32" Rett **R11 20mm** 094

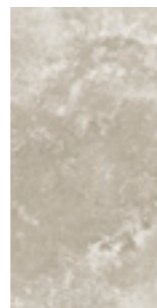

1004113 40x80 - 16"x32" Rett 076

1004117 40x80 - 16"x32" Lapp Rett 086



1004051 60x60 - 24"x24" Rett 060

1004076 60x60 - 24"x24" Lapp Rett 068

1004171 60x60 - 24"x24" Rett **R11** 062



1004065 20x20 - 8"x8" 053

1004167 20x20 - 8"x8" **R11** 053



1005859 5x20 - 2"x8" 114

## Sunrise

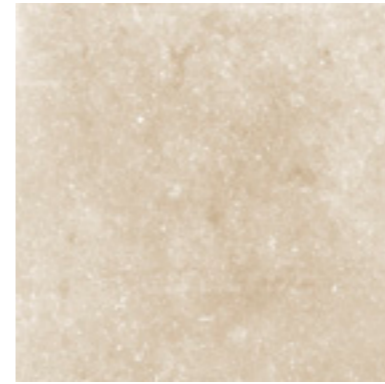

1004611 100x100 - 40"x40" Rett 079

1005947 100x100 - 40"x40" Rett **R11** 079



1004052 60x60 - 24"x24" Rett 060

1004077 60x60 - 24"x24" Lapp Rett 068

1004172 60x60 - 24"x24" Rett **R11** 062

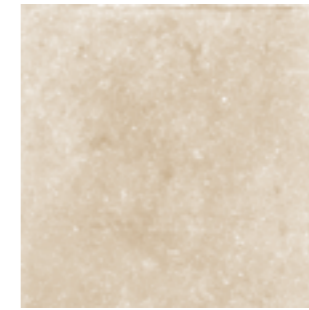

1004043 80x80 - 32"x32" Rett 076

1004073 80x80 - 32"x32" Lapp Rett 086

1005928 80x80 - 32"x32" Rett **R11** 079

1004615 80x80 - 32"x32" Rett **R11 20mm** 094



1004066 20x20 - 8"x8" 053

1004168 20x20 - 8"x8" **R11** 053



1004114 40x80 - 16"x32" Rett 076

1004118 40x80 - 16"x32" Lapp Rett 086



1005860 5x20 - 2"x8" 114

119

## Wind



1004613 100x100 - 40"x40" Rett 079

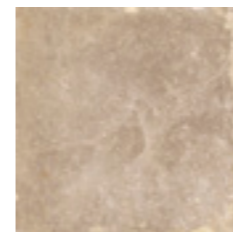

1004054 60x60 - 24"x24" Rett 060

1004079 60x60 - 24"x24" Lapp Rett 068

1004174 60x60 - 24"x24" Rett **R11** 062



1004045 80x80 - 32"x32" Rett 076

1004075 80x80 - 32"x32" Lapp Rett 086



1004068 20x20 - 8"x8" 053

1004170 20x20 - 8"x8" **R11** 053



1004116 40x80 - 16"x32" Rett 076



1004120 40x80 - 16"x32" Lapp Rett 086



1005862 5x20 - 2"x8" 114

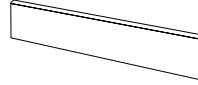

**PEZZI SPECIALI - SPECIAL PIECES**

 <b>BATTISCOPIA</b> 6,5x60 - 2 <sup>9</sup> / <sub>16</sub> "x24" Rett 1004080 Rain 1004081 Sunrise 1004082 Thunder 1004083 Wind	 <b>BATTISCOPIA</b> 7,5x80 - 3"x32" Rett 1004084 Rain 1004085 Sunrise 1004086 Thunder 1004087 Wind	 <b>BATTISCOPIA</b> 6,5x100 - 2 <sup>9</sup> / <sub>16</sub> "x40" Rett 1004887 Rain 1004888 Sunrise 1004889 Thunder 1004890 Wind
-------------------------------------------------------------------------------------------------------------------------------------------------------------------------------------------------------------------------------------	-------------------------------------------------------------------------------------------------------------------------------------------------------------------------------------------------------	--------------------------------------------------------------------------------------------------------------------------------------------------------------------------------------------------------------------------------------

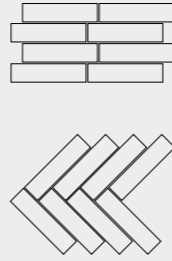

**ESEMPI POSA 5x20**  
EXAMPLES POSE 5x20



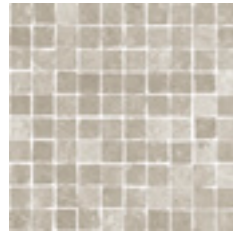

**MOSAICI - MOSAICS**

**Rain**





**1004088** 30x30 - 12"x12"  
Mosaico Tessera 3x3 - 1<sup>13</sup>/<sub>16</sub>"x1<sup>13</sup>/<sub>16</sub>"  





**1004092** 30x30 - 12"x12"  
Mosaico Tessera 5x10 - 2"x4"  

**Sunrise**





**1004089** 30x30 - 12"x12"  
Mosaico Tessera 3x3 - 1<sup>13</sup>/<sub>16</sub>"x1<sup>13</sup>/<sub>16</sub>"  



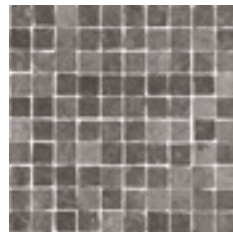

**1004093** 30x30 - 12"x12"  
Mosaico Tessera 5x10 - 2"x4"  

**Thunder**





**1004090** 30x30 - 12"x12"  
Mosaico Tessera 3x3 - 1<sup>13</sup>/<sub>16</sub>"x1<sup>13</sup>/<sub>16</sub>"  



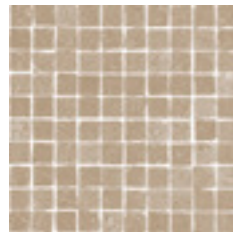

**1004094** 30x30 - 12"x12"  
Mosaico Tessera 5x10 - 2"x4"  

**Wind**



**1004091** 30x30 - 12"x12"  
Mosaico Tessera 3x3 - 1<sup>13</sup>/<sub>16</sub>"x1<sup>13</sup>/<sub>16</sub>"  



**1004095** 30x30 - 12"x12"  
Mosaico Tessera 5x10 - 2"x4"  



Rain 60x60 - 24"x24" Rett / 60x60 - 24"x24" Rett R11



Sunrise 80x80 - 32"x32" Rett R11 20mm



Wind 80x80 - 32"x32" Rett



Thunder 80x80 - 32"x32" Rett



# Stone Pit Antique



## GRES PORCELLANATO A TUTTA MASSA

FULL BODY PORCELAIN STONEWARE  
GRÈS CÉRAME PLAINE MASSE  
VOLLMASSEFEINSTEINZEUG  
GRES PORCELLANATO GEHEEL MASSIEF



## FORMATI - SIZES

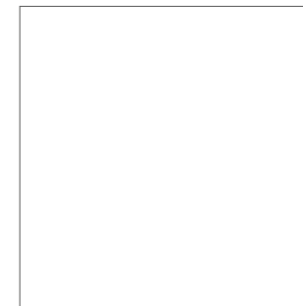

80x80 - 32"x32"



40x80 - 16"x32"



60x60 - 24"x24"



20x20 - 8"x8"

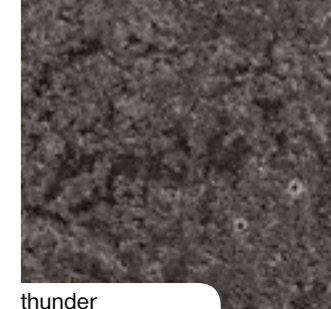

thunder

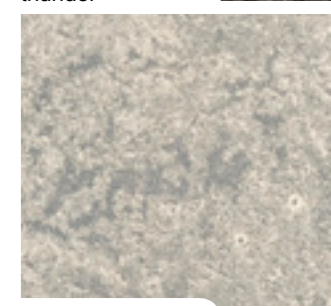

rain

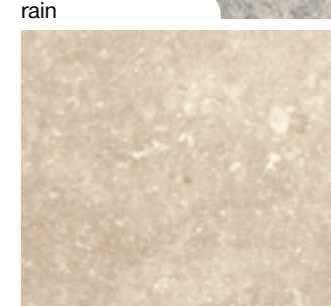

sunrise

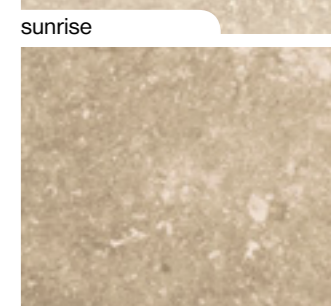

wind

## IMBALLI - PACKING TABLE - TABLEAU DES EMBALLAGES - VERPACKUNGS TABELLE - VERPAKKINGEN

FORMATO SIZE	SCATOLA - BOX			PALLET		
	Pezzi - Pieces	m <sup>2</sup>	KG	Scatole - Boxes	m <sup>2</sup>	KG
20x20 - 8"x8"	20	0,80	18,50	60	48,00	1.126
60x60 - 24"x24"	3	1,08	24,00	40	43,20	976
40x80 - 16"x32"	3	0,96	22,50	28	26,88	646
80x80 - 32"x32"	2	1,28	28,20	44	56,32	1.257





124

125



# Stone Pit Antique



## Thunder

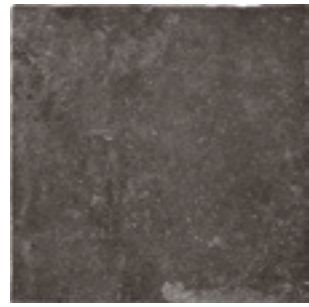

1004147 80x80 - 32"x32" 140



1004151 40x80 - 16"x32" 132



1004155 60x60 - 24"x24" 126



1004159 20x20 - 8"x8" 104

126

## Rain

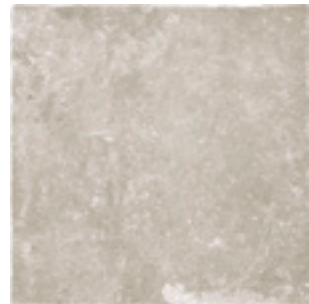

1004145 80x80 - 32"x32" 140

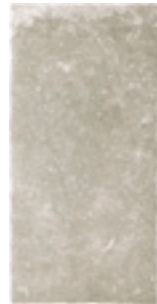

1004149 40x80 - 16"x32" 132



1004153 60x60 - 24"x24" 126



1004157 20x20 - 8"x8" 104

## Sunrise



1004146 80x80 - 32"x32" 140

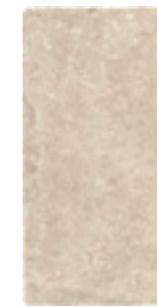

1004150 40x80 - 16"x32" 132



1004154 60x60 - 24"x24" 126



1004158 20x20 - 8"x8" 104

127

## Wind



1004148 80x80 - 32"x32" 140

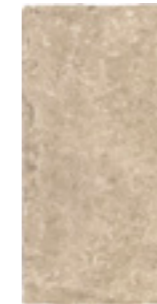

1004152 40x80 - 16"x32" 132



1004156 60x60 - 24"x24" 126



1004160 20x20 - 8"x8" 104



# Tatami



128

Brown 60x60 - 24"x24" Rett / 30x30 - 12"x12" Mosaico Listelli

## GRES PORCELLANATO SMALTATO

GLAZED PORCELAIN STONEWARE  
GRES CERAME EMAILLE  
GLASIERTES FEINSTEINZEUG  
GEGLAZUURD GRES PORCELLANATO

## FORMATI - SIZES

60x120 - 24"x48" Rett      60x60 - 24"x24" Rett      30x60 - 12"x24" Rett

white

beige

sand

brown

## IMBALLI - PACKING TABLE - TABLEAU DES EMBALLAGES - VERPACKUNGS TABELLE - VERPAKKINGEN

FORMATO SIZE	SCATOLA - BOX			PALLET		
	Pezzi - Pieces	m <sup>2</sup>	KG	Scatole - Boxes	m <sup>2</sup>	KG
30x60 - 12"x24" Rett	6	1,08	22,80	40	43,20	928
60x60 - 24"x24" Rett / Decoro Tatami Mix	3	1,08	22,80	40	43,20	928
60x120 - 24"x48" Rett	2	1,44	31,00	36	51,84	1,144
6,5x60 - 2 1/16"x24" Rett Battiscopa	12	7,20 ml	11,00	-	-	-
30x30 - 12"x12" Mosaico Intreccio	5	0,45	9,00	-	-	-
30x30 - 12"x12" Mosaico Listelli	5	0,45	9,00	-	-	-







# Tatami



## White



**1006441** 60x120 - 24"x48" Rett

**1006453** 30x60 - 12"x24" Rett



**1006445** 60x60 - 24"x24" Rett

**1006449** 60x60 - 24"x24"  
\*Decoro Tatami Mix White Rett

132

## Beige



**1006438** 60x120 - 24"x48" Rett

**1006450** 30x60 - 12"x24" Rett

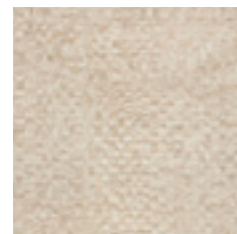

**1006442** 60x60 - 24"x24" Rett

**1006446** 60x60 - 24"x24"  
\*Decoro Tatami Mix Beige Rett

## Sand



**1006440** 60x120 - 24"x48" Rett

**1006452** 30x60 - 12"x24" Rett

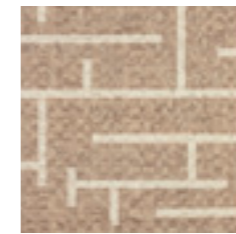

**1006444** 60x60 - 24"x24" Rett

**1006448** 60x60 - 24"x24"  
\*Decoro Tatami Mix Sand Rett

133

## Brown

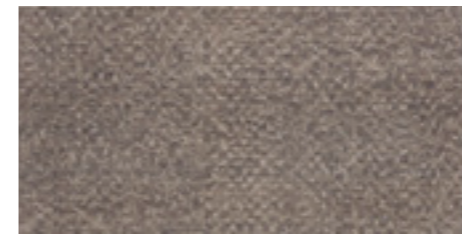

**1006439** 60x120 - 24"x48" Rett

**1006451** 30x60 - 12"x24" Rett

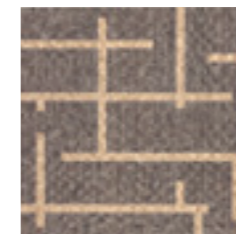

**1006443** 60x60 - 24"x24" Rett

**1006447** 60x60 - 24"x24"  
\*Decoro Tatami Mix Brown Rett



**PEZZI SPECIALI - SPECIAL PIECES**

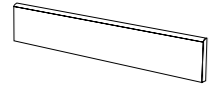

**BATTISCOPIA**  
6,5x60 - 2<sup>9</sup>/<sub>16</sub>"x24" Rett

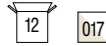

- 1006486 Beige
- 1006487 Brown
- 1006488 Sand
- 1006489 White

**MOSAICI - MOSAICS**

**Beige**



1006466 30x30 - 12"x12"  
Mosaico Intreccio

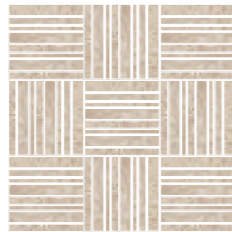
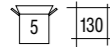

1006470 30x30 - 12"x12"  
Mosaico Listelli

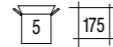

**Brown**

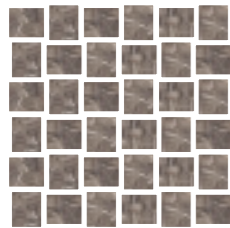

1006467 30x30 - 12"x12"  
Mosaico Intreccio

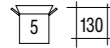

1006471 30x30 - 12"x12"  
Mosaico Listelli

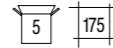

**Sand**

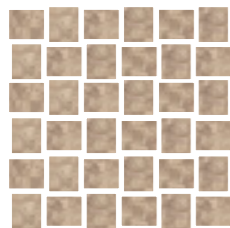

1006468 30x30 - 12"x12"  
Mosaico Intreccio

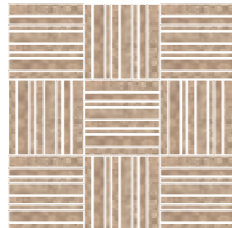
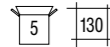

1006472 30x30 - 12"x12"  
Mosaico Listelli

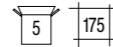

**White**



1006469 30x30 - 12"x12"  
Mosaico Intreccio

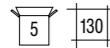

1006473 30x30 - 12"x12"  
Mosaico Listelli

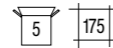

Sand 30x30 - 12"x12" Mosaico Intreccio



# Terracruda

## GRES PORCELLANATO A TUTTA MASSA

FULL BODY PORCELAIN STONEWARE  
GRÈS CÉRAME PLAINE MASSE  
VOLLMASSEFEINSTEINZEUG  
GRES PORCELLANATO GEHEEL MASSIEF



### FORMATI - SIZES

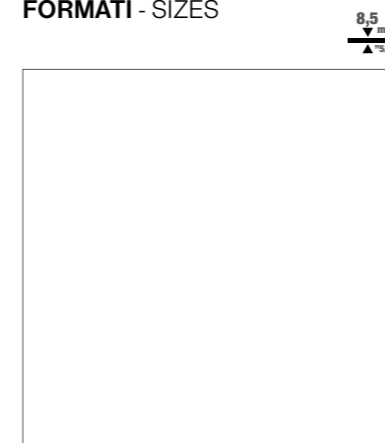

100x100 - 40"x40" Rett

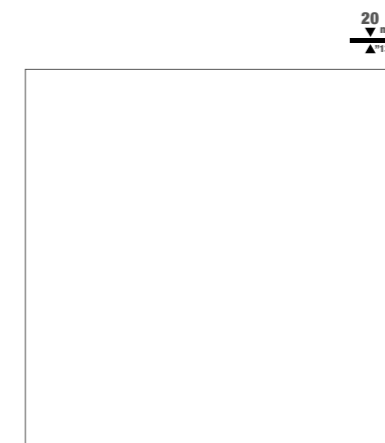

100x100 - 40"x40" Rett **20mm R11**



80x80 - 32"x32" Rett



60x120 - 24"x48" Rett



60x60 - 24"x24" Rett

caolino

argilla

creta

limo

136



Argilla 80x80 - 32"x32" Rett

### IMBALLI - PACKING TABLE - TABLEAU DES EMBALLAGES - VERPACKUNGS TABELLE - VERPAKKINGEN

FORMATO SIZE	SCATOLA - BOX			PALLET		
	Pezzi - Pieces	m <sup>2</sup>	KG	Scatole - Boxes	m <sup>2</sup>	KG
60x60 - 24"x24" Rett	3	1,08	22,80	40	43,20	928
60x120 - 24"x48" Rett / Floreale Mix / Felce	2	1,44	31,00	36	51,84	1.144
80x80 - 32"x32" Rett / Ciottolo Rett	2	1,28	27,50	44	56,32	1.226
100x100 - 40"x40" Rett	2	2,00	38,00	24	48,00	952
100x100 - 40"x40" Rett 20 mm R11	1	1,00	44,80	21	21,00	981
6,5x60 - 2 <sup>1</sup> / <sub>16</sub> "x24" Rett Battiscopa	12	7,20 ml	11,00	-	-	-
7,5x80 - 3"x32" Rett Battiscopa	6	4,80 ml	9,00	-	-	-
6,5x100 - 2 <sup>1</sup> / <sub>16</sub> "x40" Rett Battiscopa	6	6,00 ml	9,00	-	-	-
30x30 - 12"x12" Mosaico / Mosaico Ciottolo	5	0,45	10,00	-	-	-
26,5x30,5 - 10 <sup>3</sup> / <sub>8</sub> "x12" Palladiana / Palladiana Ciottolo	5	0,41	8,90	-	-	-







# Terracruda



## Caolino

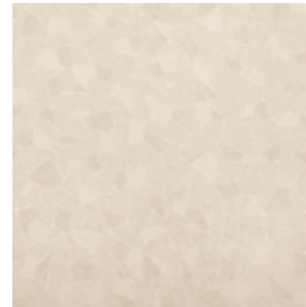

**1006183** 100x100 - 40"x40" Rett 079  
**1006365** 100x100 - 40"x40" Rett **R11 20mm** 104

**1006175** 80x80 - 32"x32" Rett 076

**1006179** 80x80 - 32"x32" Rett Ciottolo 078



**1006167** 60x120 - 24"x48" Rett 076

**1006171** 60x60 - 24"x24" Rett 060

## Argilla

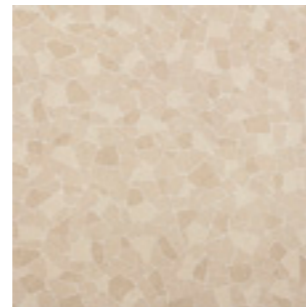

**1006182** 100x100 - 40"x40" Rett 079  
**1006364** 100x100 - 40"x40" Rett **R11 20mm** 104

**1006174** 80x80 - 32"x32" Rett 076

**1006178** 80x80 - 32"x32" Rett Ciottolo 078

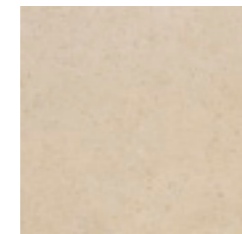
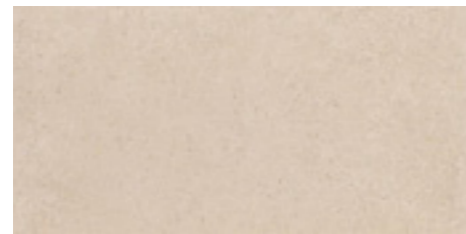

**1006166** 60x120 - 24"x48" Rett 076

**1006170** 60x60 - 24"x24" Rett 060

## Creta



**1006184** 100x100 - 40"x40" Rett 079  
**1006366** 100x100 - 40"x40" Rett **R11 20mm** 104

**1006176** 80x80 - 32"x32" Rett 076

**1006180** - 80x80 - 32"x32" Rett Ciottolo 078



**1006168** 60x120 - 24"x48" Rett 076

**1006172** 60x60 - 24"x24" Rett 060

## Limo

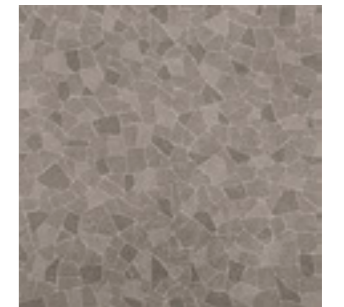
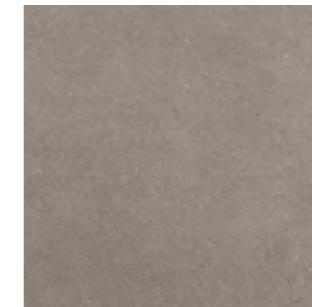
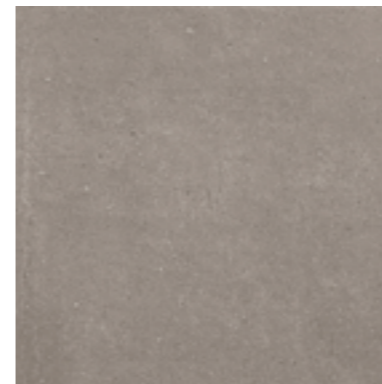

**1006185** 100x100 - 40"x40" Rett 079  
**1006367** 100x100 - 40"x40" Rett **R11 20mm** 104

**1006177** 80x80 - 32"x32" Rett 076

**1006181** 80x80 - 32"x32" Rett Ciottolo 078

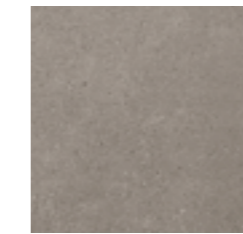

**1006169** 60x120 - 24"x48" Rett 076

**1006173** 60x60 - 24"x24" Rett 060





1006403 60x120 - 24"x48" Floreale Mix Rett

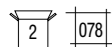

1006601 - 60x120 - 24"x48" Felce Rett

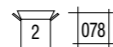

**INFORMAZIONI POSA FLOREALE MIX**

FLOREALE MIX INSTALLATION LAYOUT INSTRUCTIONS - INFORMATIONS POSE FLOREALE MIX - VERLEGEHINWEISE ZU MIX FLOREALE  
INFORMATIE OVER HET AANBRENGEN VAN FLOREALE MIX

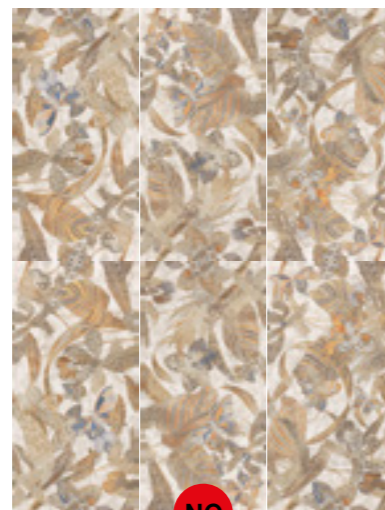

**I mix del Floreale hanno un verso definito per la posa, verificare durante la stessa che il disegno sia continuativo su tutti i lati.**

The Floreale mix tiles have a specific direction for installation, verify during the same that the design is continuous on all sides.

Les compositions de Floreale ont un sens de pose bien défini, s'assurer donc durant la pose que le dessin est continu sur tous les côtés.

Die Floreale-Mixe folgen einer bestimmten Verlegerichtung. Bei der Verlegung prüfen, dass das Muster an allen Seiten optisch ineinander übergeht.

De Floreale mix moeten in een bepaalde richting worden gelegd. Controleer tijdens het leggen of het patroon aan alle kanten doorloopt.

142

143





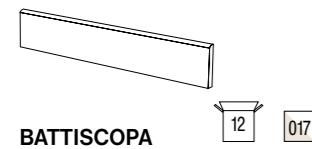

**BATTISCOPIA**  
6,5x60 - 2<sup>9</sup>/<sub>16</sub>"x24" Rett

- 1006254 Argilla
- 1006255 Caolino
- 1006256 Creta
- 1006257 Limo

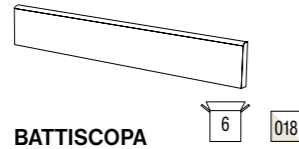

**BATTISCOPIA**  
7,5x80 - 3"x32" Rett

- 1006250 Argilla
- 1006251 Caolino
- 1006252 Creta
- 1006253 Limo

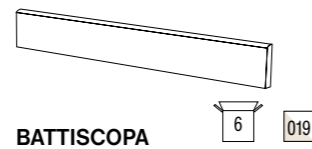

**BATTISCOPIA**  
6,5x100 - 2<sup>9</sup>/<sub>16</sub>"x40" Rett

- 1006246 Argilla
- 1006247 Caolino
- 1006248 Creta
- 1006249 Limo

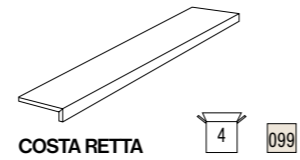

**COSTA RETTA**  
30x120x3,3 - 12"x48"x1<sup>5</sup>/<sub>16</sub>" Rett

- 1006394 Argilla
- 1006395 Caolino
- 1006396 Creta
- 1006397 Limo

**Argilla**



**1006378** 30x30 - 12"x12"  
Mosaico Tessera 5x5 - 2"x2"

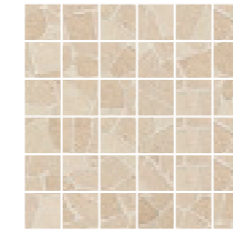
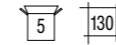

**1006382** 30x30 - 12"x12"  
Mosaico Tessera Ciottolo 5x5 - 2"x2"

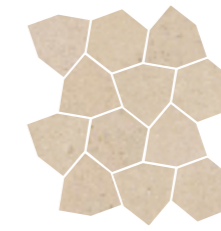
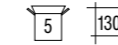

**1006390** 26,5x30,5 - 10<sup>3</sup>/<sub>8</sub>"x12"  
Mosaico Palladiana

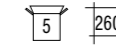

**1006386** 26,5x30,5 - 10<sup>3</sup>/<sub>8</sub>"x12"  
Mosaico Palladiana Ciottolo

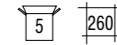

**Caolino**



**1006379** 30x30 - 12"x12"  
Mosaico Tessera 5x5 - 2"x2"

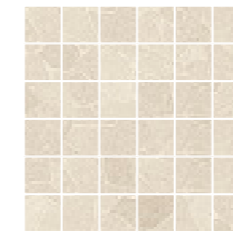
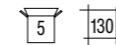

**1006383** 30x30 - 12"x12"  
Mosaico Tessera Ciottolo 5x5 - 2"x2"

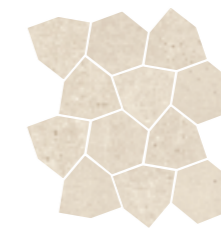
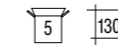

**1006391** 26,5x30,5 - 10<sup>3</sup>/<sub>8</sub>"x12"  
Mosaico Palladiana

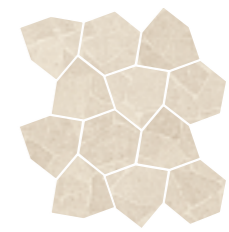
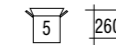

**1006387** 26,5x30,5 - 10<sup>3</sup>/<sub>8</sub>"x12"  
Mosaico Palladiana Ciottolo

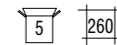

**Creta**



**1006380** 30x30 - 12"x12"  
Mosaico Tessera 5x5 - 2"x2"

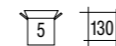

**1006384** 30x30 - 12"x12"  
Mosaico Tessera Ciottolo 5x5 - 2"x2"

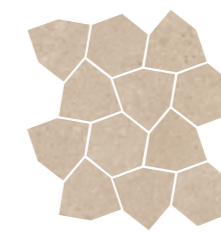
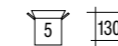

**1006392** 26,5x30,5 - 10<sup>3</sup>/<sub>8</sub>"x12"  
Mosaico Palladiana

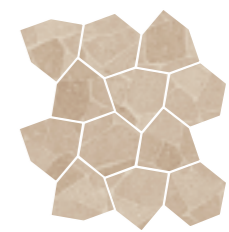
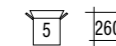

**1006388** 26,5x30,5 - 10<sup>3</sup>/<sub>8</sub>"x12"  
Mosaico Palladiana Ciottolo

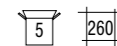

**Limo**

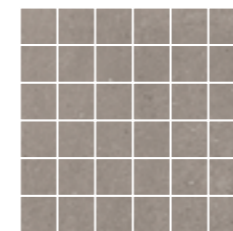

**1006381** 30x30 - 12"x12"  
Mosaico Tessera 5x5 - 2"x2"

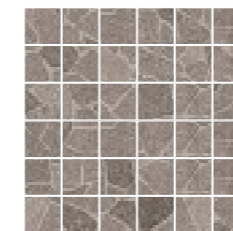
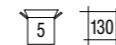

**1006385** 30x30 - 12"x12"  
Mosaico Tessera Ciottolo 5x5 - 2"x2"

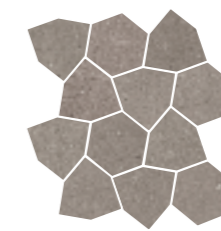
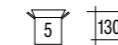

**1006393** 26,5x30,5 - 10<sup>3</sup>/<sub>8</sub>"x12"  
Mosaico Palladiana

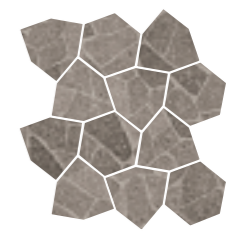
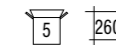

**1006389** 26,5x30,5 - 10<sup>3</sup>/<sub>8</sub>"x12"  
Mosaico Palladiana Ciottolo

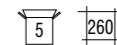





# OUT DOOR 20mm

- 148 Castelli
- 150 I-Stone
- 152 Loft
- 154 Pietra Mediterranea
- 156 Quarzite
- 158 Stone Pit
- 160 Terracuda



# Castelli



## GRES PORCELLANATO A TUTTA MASSA

FULL BODY PORCELAIN STONEWARE  
GRÈS CÉRAME PLAINE MASSE  
VOLLMASSEFEINSTEINZEUG  
GRES PORCELLANATO GEHEEL MASSIEF

**OUT DOOR** 20mm

R11 CLASS C

20 mm

▲13/16

V3

### Cenere



1005981 80x80 - 32"x32" Rett R11 20mm 094

### Vanilla

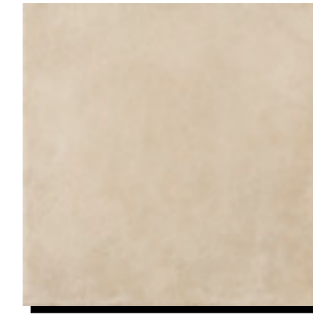

1005982 80x80 - 32"x32" Rett R11 20mm 094

## IMBALLI - PACKING TABLE - TABLEAU DES EMBALLAGES - VERPACKUNGS TABELLE - VERPAKKINGEN

FORMATO SIZE	SCATOLA - BOX			PALLET		
	Pezzi - Pieces	m <sup>2</sup>	KG	Scatole - Boxes	m <sup>2</sup>	KG
80x80 - 32"x32" Rett 20mm	1	0,64	28,50	44	28,16	1.270

PER PEZZI SPECIALI E FINITURE DISPONIBILI SU RICHIESTA, VEDI PAG. 163  
FOR SPECIAL TRIMS AND FINISHES AVAILABLE ON DEMAND GO TO PAGE 163



# I-Stone



## GRES PORCELLANATO A TUTTA MASSA

FULL BODY PORCELAIN STONEWARE  
GRÈS CÉRAME PLAINE MASSE  
VOLLMASSEFEINSTEINZEUG  
GRES PORCELLANATO GEHEEL MASSIEF



### I-Dark

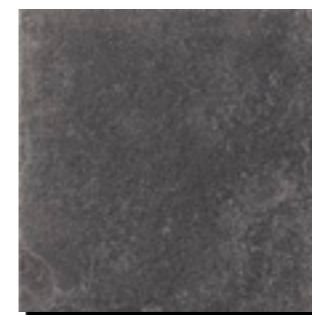

1006495 80x80 - 32"x32" Rett R11 20mm

### I-Grey

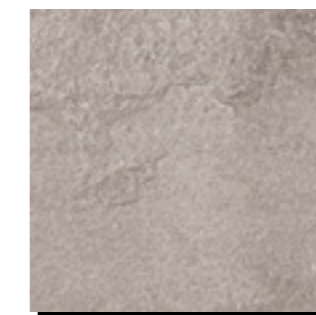

1006540 80x80 - 32"x32" Rett R11 20mm

### I-Taupe

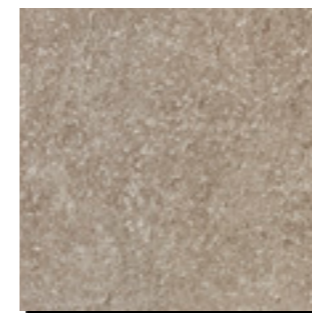

1006538 80x80 - 32"x32" Rett R11 20mm

### I-Beige



1006539 80x80 - 32"x32" Rett R11 20mm

## IMBALLI - PACKING TABLE - TABLEAU DES EMBALLAGES - VERPACKUNGS TABELLE - VERPAKKINGEN

FORMATO SIZE	SCATOLA - BOX			PALLET		
	Pezzi - Pieces	m <sup>2</sup>	KG	Scatole - Boxes	m <sup>2</sup>	KG
80x80 - 32"x32" Rett 20mm	1	0,64	28,50	44	28,16	1.270

PER PEZZI SPECIALI E FINITURE DISPONIBILI SU RICHIESTA, VEDI PAG. 163  
FOR SPECIAL TRIMS AND FINISHES AVAILABLE ON DEMAND GO TO PAGE 163

I-Grey 80x80 - 32"x32" Rett R11 20mm



# Loft





## GRES PORCELLANATO A TUTTA MASSA

FULL BODY PORCELAIN STONEWARE  
GRÈS CÉRAME PLAINE MASSE  
VOLLMASSEFEINSTEINZEUG  
GRES PORCELLANATO GEHEEL MASSIEF

**OUT DOOR** 20mm      **V2**

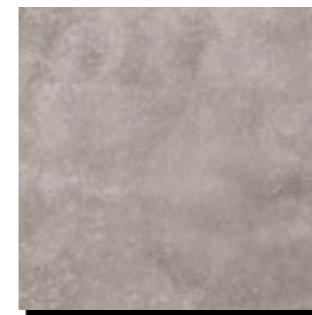
### Smoke



1006015 80x80 - 32"x32" Rett R11 20mm 

### Sunset



1006016 80x80 - 32"x32" Rett R11 20mm 

152

153

## IMBALLI - PACKING TABLE - TABLEAU DES EMBALLAGES - VERPACKUNGS TABELLE - VERPAKKINGEN

FORMATO SIZE	SCATOLA - BOX			PALLET		
	Pezzi - Pieces	m <sup>2</sup>	KG	Scatole - Boxes	m <sup>2</sup>	KG
80x80 - 32"x32" Rett 20mm	1	0,64	28,50	44	28,16	1.270

PER PEZZI SPECIALI E FINITURE DISPONIBILI SU RICHIESTA, VEDI PAG. 163  
FOR SPECIAL TRIMS AND FINISHES AVAILABLE ON DEMAND GO TO PAGE 163

Smoke 80x80 - 32"x32" Rett R11 20mm



# Pietra Mediterranea

## GRES PORCELLANATO A TUTTA MASSA

FULL BODY PORCELAIN STONEWARE  
GRÈS CÉRAME PLAINE MASSE  
VOLLMASSEFEINSTEINZEUG  
GRES PORCELLANATO GEHEEL MASSIEF



### Grigio



1005668 80x80 - 32"x32" Rett R11 20mm 094

### Nero

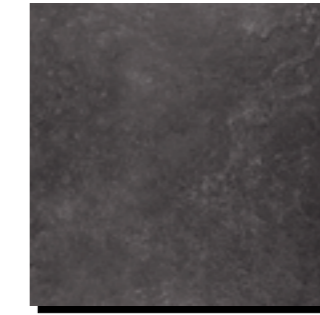

1005983 80x80 - 32"x32" Rett R11 20mm 094

### Corda



1005667 80x80 - 32"x32" Rett R11 20mm 094

### Marron

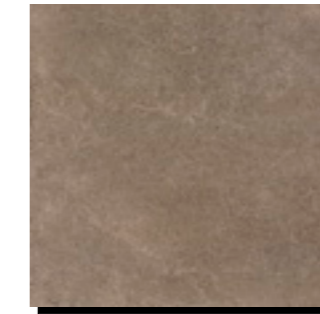

1006029 80x80 - 32"x32" Rett R11 20mm 094

## IMBALLI - PACKING TABLE - TABLEAU DES EMBALLAGES - VERPACKUNGS TABELLE - VERPAKKINGEN

FORMATO SIZE	SCATOLA - BOX			PALLET		
	Pezzi - Pieces	m <sup>2</sup>	KG	Scatole - Boxes	m <sup>2</sup>	KG
80x80 - 32"x32" Rett 20mm	1	0,64	28,50	44	28,16	1.270

PER PEZZI SPECIALI E FINITURE DISPONIBILI SU RICHIESTA, VEDI PAG. 163  
FOR SPECIAL TRIMS AND FINISHES AVAILABLE ON DEMAND GO TO PAGE 163



# Quarzite

## GRES PORCELLANATO A TUTTA MASSA

FULL BODY PORCELAIN STONEWARE  
GRÈS CÉRAME PLAINE MASSE  
VOLLMASSEFEINSTEINZEUG  
GRES PORCELLANATO GEHEEL MASSIEF



### Beige

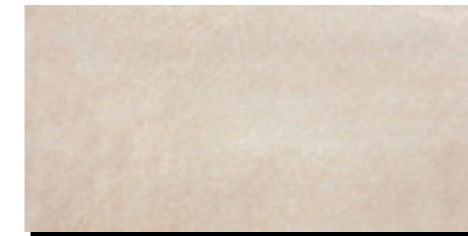

1006216 60x120 - 24"x48" Rett R11 20mm 099

### Bianco



1006217 60x120 - 24"x48" Rett R11 20mm 099

### Grigio



1006218 60x120 - 24"x48" Rett R11 20mm 099

### Ocra

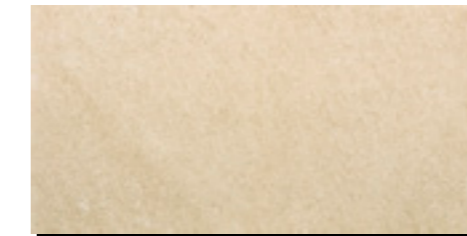

1006219 60x120 - 24"x48" Rett R11 20mm 099

### Piombo



1006220 60x120 - 24"x48" Rett R11 20mm 099

## IMBALLI - PACKING TABLE - TABLEAU DES EMBALLAGES - VERPACKUNGS TABELLE - VERPAKKINGEN

FORMATO SIZE	SCATOLA - BOX			PALLET		
	Pezzi - Pieces	m <sup>2</sup>	KG	Scatole - Boxes	m <sup>2</sup>	KG
60x120 - 24"x48" Rett 20 mm R11	1	0,72	32,30	36	25,92	1.190

PER PEZZI SPECIALI E FINITURE DISPONIBILI SU RICHIESTA, VEDI PAG. 163  
FOR SPECIAL TRIMS AND FINISHES AVAILABLE ON DEMAND GO TO PAGE 163



# Stone Pit



158

Sunrise 80x80 - 32"x32" Rett R11 20mm

## GRES PORCELLANATO A TUTTA MASSA

FULL BODY PORCELAIN STONEWARE  
GRÈS CÉRAME PLAINE MASSE  
VOLLMASSEFEINSTEINZEUG  
GRES PORCELLANATO GEHEEL MASSIEF

**OUT DOOR** 20mm      **V3**

### Thunder

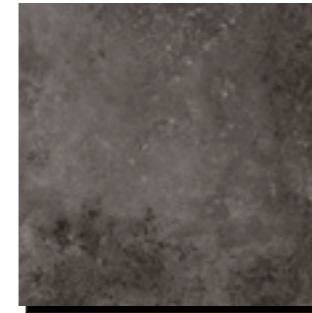

1004616 80x80 - 32"x32" Rett R11 20mm 

### Rain



1004614 80x80 - 32"x32" Rett R11 20mm 

### Sunrise



1004615 80x80 - 32"x32" Rett R11 20mm 

159

## IMBALLI - PACKING TABLE - TABLEAU DES EMBALLAGES - VERPACKUNGS TABELLE - VERPAKKINGEN

FORMATO SIZE	SCATOLA - BOX			PALLET		
	Pezzi - Pieces	m <sup>2</sup>	KG	Scatole - Boxes	m <sup>2</sup>	KG
80x80 - 32"x32" Rett 20mm	1	0,64	28,50	44	28,16	1.270

PER PEZZI SPECIALI E FINITURE DISPONIBILI SU RICHIESTA, VEDI PAG. 163  
FOR SPECIAL TRIMS AND FINISHES AVAILABLE ON DEMAND GO TO PAGE 163



# Terracruda



## GRES PORCELLANATO A TUTTA MASSA

FULL BODY PORCELAIN STONEWARE  
GRÈS CÉRAMÉ PLAINE MASSE  
VOLLMASSEFEINSTEINZEUG  
GRES PORCELLANATO GEHEEL MASSIEF

**OUT DOOR** 20mm **R11** CLASS C **20** mm **V2**

### Caolino



**1006365** 100x100 - 40"x40" Rett **20mm R11**

### Argilla



**1006364** 100x100 - 40"x40" Rett **20mm R11**

### Creta



**1006366** 100x100 - 40"x40" Rett **20mm R11**

### Limo

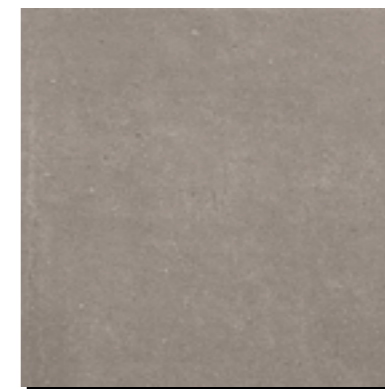

**1006367** 100x100 - 40"x40" Rett **20mm R11**

## IMBALLI - PACKING TABLE - TABLEAU DES EMBALLAGES - VERPACKUNGS TABELLE - VERPAKKINGEN

FORMATO SIZE	SCATOLA - BOX			PALLET		
	Pezzi - Pieces	m <sup>2</sup>	KG	Scatole - Boxes	m <sup>2</sup>	KG
100x100 - 40"x40" Rett 20 mm R11	1	1,00	44,80	21	21,00	981

**PER PEZZI SPECIALI E FINITURE DISPONIBILI SU RICHIESTA, VEDI PAG. 163**  
FOR SPECIAL TRIMS AND FINISHES AVAILABLE ON DEMAND GO TO PAGE 163



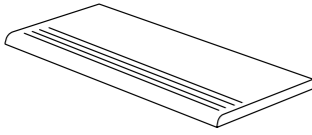
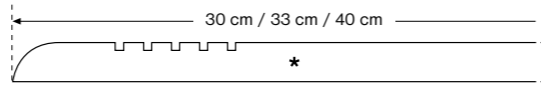
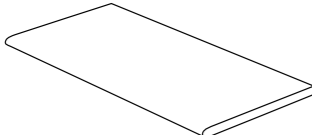
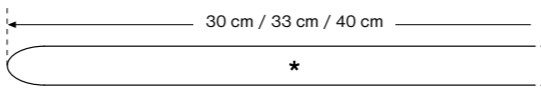
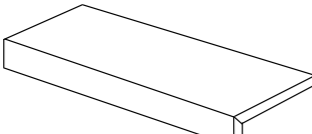
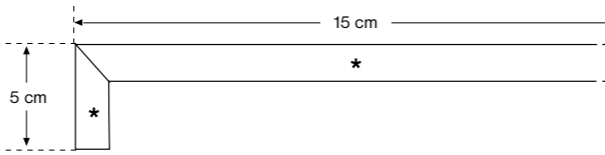
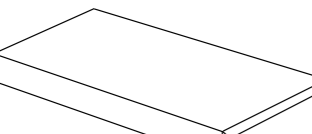
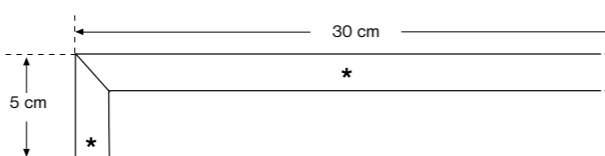























STEP MOLATO	
	
40x80 - 16"x32" / 30x120 - 12"x48" / 33x100 - 13"x40"	
STEP TORATO	
	
40x80 - 16"x32" / 30x120 - 12"x48" / 33x100 - 13"x40"	
ELEMENTO "L" ASSEMBLATO - ASSEMBLED L-SHAPED ELEMENT	
	
15x60x5 cm - 6"x24"x2" / 15x80x5 cm - 6"x32"x2" / 5x100x5 cm - 6"x40"x2"	
COSTA RETTA	
	
30x60x5 cm - 12"x24"x2" / 30x80x5 cm - 12"x32"x2" / 30x100x5 cm - 12"x40"x2"	

\* Spessore piastrella - Tile Thickness

162

**PEZZI SPECIALI E FONDO POSSONO DIFFERIRE IN TERMINI DI TONALITÀ, IL BORDO PUÒ PRESENTARE STRATIFICAZIONI DI TONALITÀ DIVERSE.**  
 SPECIAL PIECES AND FIELD TILES MAY COME IN DIFFERENT SHADES, THE SLAB'S EDGE MAY SHOW LAYERS OF DIFFERING HUES.  
 IL PEUT Y AVOIR DES DIFFÉRENCES DE TONALITÉS ENTRE LES PIÈCES SPÉCIALES ET LE FOND, LE BORD POURRAIT PRÉSENTER DES STRATIFICATIONS DE TONALITÉS DIFFÉRENTES.  
 DIE FORMTEILE KÖNNEN FARBLICH VON DER GRUNDPLATTE ABWEICHEN, IHRE KANTEN KÖNNEN SCHICHTUNGEN IN UNTERSCHIEDLICHEN FARBTÖNEN AUFWEISEN.

<p><b>Step Molato R11</b></p> <p>40x80 - 16"x32" Rett  </p> <p>33x100 - 13"x40" Rett  </p> <p>30x120 - 12"x48" Rett  </p>	<p><b>Griglia per Piscina R11</b></p> <p>20x60 - 8"x24" Rett</p> <p>20x80 - 8"x32" Rett</p>	<p><b>Coppia Angolo Griglia 2 pz R11</b></p> <p>20x60 - 8"x24" Rett</p> <p>20x80 - 8"x32" Rett</p>	<p><b>Costa Retta R11</b></p> <p>30x60x5 - 12"x24"x2" Rett  </p> <p>30x80x5 - 12"x32"x2" Rett  </p> <p>30x100x5 - 6"x40"x2" Rett  </p>
<p><b>Step Torato R11</b></p> <p>40x80 - 16"x32" Rett  </p> <p>33x100 - 13"x40" Rett  </p> <p>30x120 - 12"x48" Rett  </p>	<p><b>Elemento ad "L" Assemblato R11</b></p> <p>15x60x5 - 6"x24"x2" Rett  </p> <p>15x80x5 - 6"x32"x2" Rett  </p> <p>15x100x5 - 6"x40"x2" Rett  </p>	<p>80x80 - 32"x32" Rett <b>R11</b></p> <p>100x100 - 40"x40" Rett <b>R11</b></p> <p>60x120 - 24"x48" Rett <b>R11</b></p> <p>30x120 - 12"x48" Rett <b>R11</b></p>	

PEZZI SPECIALI E FINITURE DISPONIBILI SU RICHIESTA  
 SPECIAL TRIMS AND FINISHES AVAILABLE ON DEMAND.  
 PIÈCES SPÉCIALES ET FINITIONS DISPONIBLES SUR DEMANDE.  
 FORMSTÜCKE UND SONDERANFERTIGUNGEN AUF ANFRAGE.

163

**PEZZI SPECIALI E FONDO POSSONO DIFFERIRE IN TERMINI DI TONALITÀ, IL BORDO PUÒ PRESENTARE STRATIFICAZIONI DI TONALITÀ DIVERSE.**  
 SPECIAL PIECES AND FIELD TILES MAY COME IN DIFFERENT SHADES, THE SLAB'S EDGE MAY SHOW LAYERS OF DIFFERING HUES.  
 IL PEUT Y AVOIR DES DIFFÉRENCES DE TONALITÉS ENTRE LES PIÈCES SPÉCIALES ET LE FOND, LE BORD POURRAIT PRÉSENTER DES STRATIFICATIONS DE TONALITÉS DIFFÉRENTES.  
 DIE FORMTEILE KÖNNEN FARBLICH VON DER GRUNDPLATTE ABWEICHEN, IHRE KANTEN KÖNNEN SCHICHTUNGEN IN UNTERSCHIEDLICHEN FARBTÖNEN AUFWEISEN.



- 166 Schemi di posa**  
Laying sketch  
Schémas de pose  
Modulverlegungsbeispiele  
Legsystemen
- 170 Caratteristiche tecniche**  
Technical characteristics  
Caractéristiques techniques  
Technische daten  
Echnische eigenschappen
- 176 Posa e Pulizia**  
Laying and cleaning  
Pose et lavage  
Verlegung und Reinigun  
Leggen en reinigen
- 188 Condizioni generali di vendita**  
General terms of sale  
Conditions generales de vente  
Allgemeine verkaufsbedingunge  
Algemene verkoopvoorwaarden.



# Schemi di posa

laying sketch  
schémas de pose  
modulverlegungsbeispiele  
legsystemen

**\*La posa modulare è consigliata con una fuga di 5 mm, 2 mm per i prodotti rettificati.**  
 \*We recommend modular laying with a 5 mm <sup>3/16"</sup> joint, and a 2 mm joint for rectified products.  
 \*La pose modulaire est conseillée avec un joint de 5 mm, 2 mm pour les produits réctifiés.  
 \*Die Modulverlegung wird mit einer Mindestfuge von 5 mm empfohlen, 2 mm fuer rektifizierte Produkte.  
 \*Die Modulverlegung wird mit einer Mindestfuge von 5 mm empfohlen, 2 mm fuer rektifizierte Produkte.  
 \*Modulair aanbrengen wordt aanbevolen met een voeg van 5 mm of 2 mm bij gerectificeerde tegels

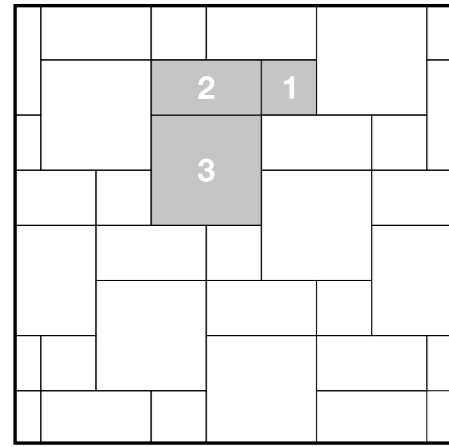

**MODULARE 1**  
 1 - 20x20 = 14,30%  
 2 - 20x40 = 28,60%  
 3 - 40x40 = 57,10%

**MODULARE 1B**  
 1 - 30x30 = 14,30%  
 2 - 30x60 = 28,60%  
 3 - 60x60 = 57,10%

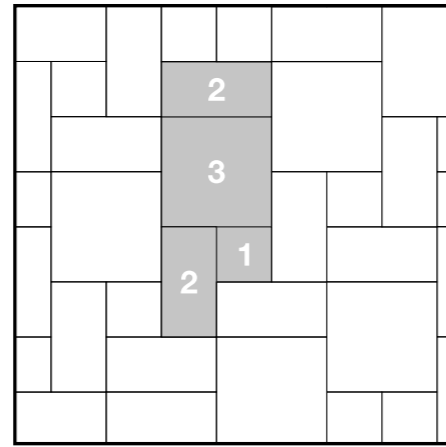
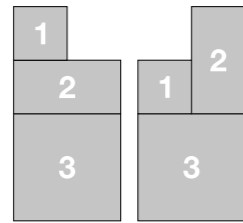

**MODULARE 2**  
 1 - 20x20 = 11,10%  
 2 - 20x40 = 44,45%  
 3 - 40x40 = 44,45%

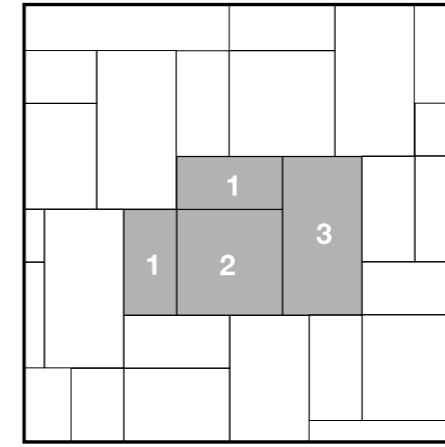

**MODULARE 12**  
 1 - 40x80 = 32%  
 2 - 80x80 = 32%  
 3 - 60x120 = 36%

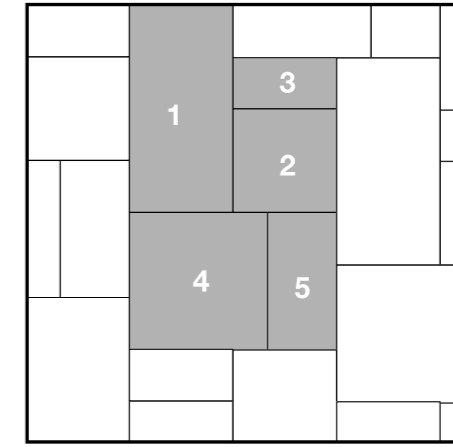

**MODULARE 13**  
 1 - 60x120 = 32,44%  
 2 - 60x60 = 16,22%  
 3 - 30x60 = 8,11%  
 4 - 80x80 = 28,83%  
 5 - 40x80 = 14,40%

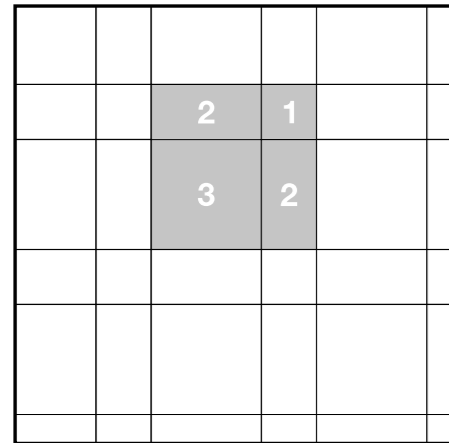

**MODULARE 3**  
 1 - 20x20 = 11,10%  
 2 - 20x40 = 44,45%  
 3 - 40x40 = 44,45%

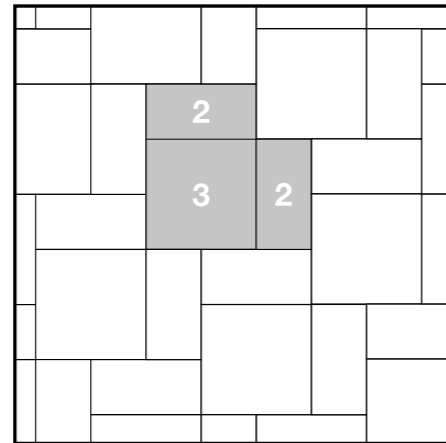

**MODULARE 4**  
 2 - 20x40 = 50%  
 3 - 40x40 = 50%

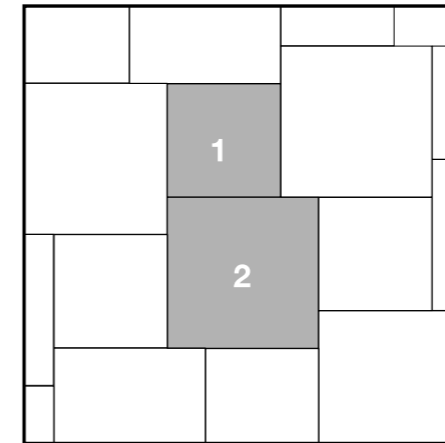

**MODULARE 14**  
 1 - 80x80 = 64%  
 2 - 60x60 = 36%

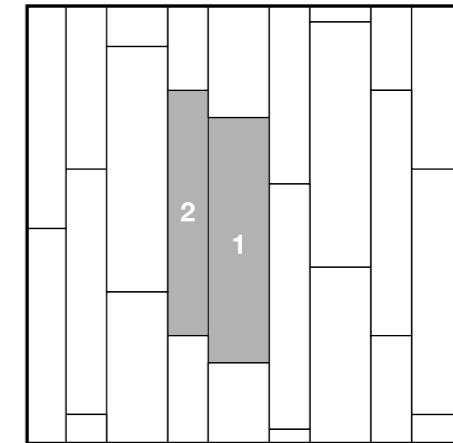

**MODULARE 15**  
 1 - 30x120 = 60%  
 2 - 20x120 = 40%

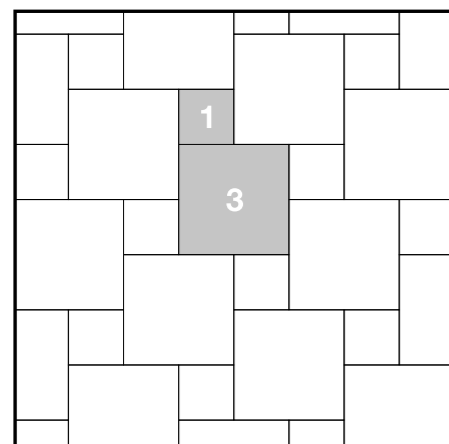

**MODULARE 5**  
 1 - 20x20 = 20%  
 3 - 40x40 = 80%

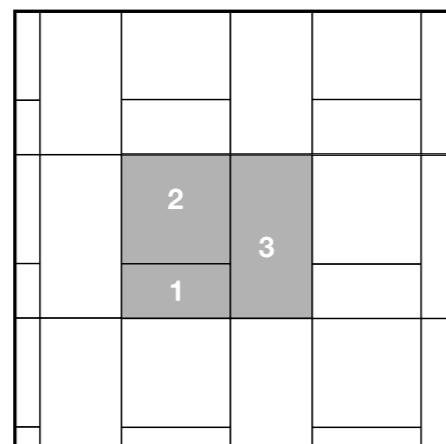

**MODULARE 11**  
 1 - 40x80 = 19,05%  
 2 - 80x80 = 38,10%  
 3 - 60x120 = 42,85%

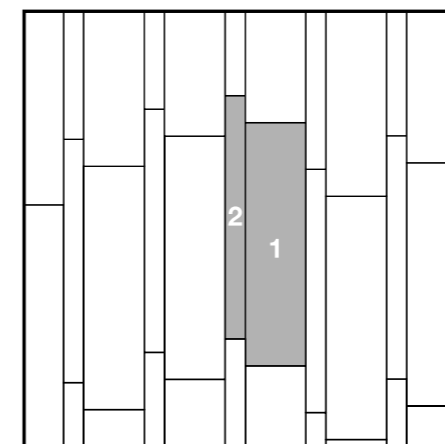

**MODULARE 16**  
 1 - 30x120 = 75%  
 2 - 10x120 = 25%

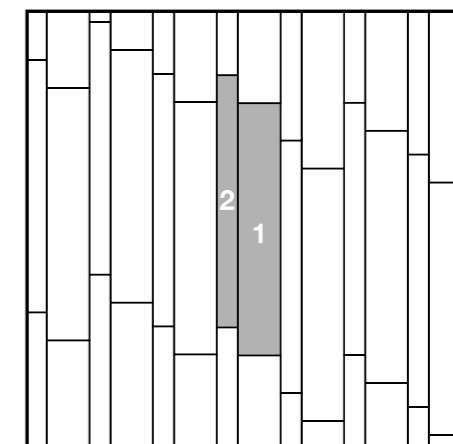

**MODULARE 17**  
 1 - 20x120 = 66,67%  
 2 - 10x120 = 33,33%



# Schemi di posa

laying sketch  
schémas de pose  
modulverlegungsbeispiele  
legsystemen

**\*La posa modulare è consigliata con una fuga di 5 mm, 2 mm per i prodotti rettificati.**  
 \*We recommend modular laying with a 5 mm <sup>3</sup>/<sub>16</sub>" joint, and a 2 mm joint for rectified products.  
 \*La pose modulaire est conseillée avec un joint de 5 mm, 2 mm pour les produits réctifiés.  
 \*Die Modulverlegung wird mit einer Mindestfuge von 5 mm empfohlen, 2 mm fuer rektifizierte Produkte.  
 \*Die Modulverlegung wird mit einer Mindestfuge von 5 mm empfohlen, 2 mm fuer rektifizierte Produkte.  
 \*Modulair aanbrengen wordt aanbevolen met een voeg van 5 mm of 2 mm bij gerectificeerde tegels

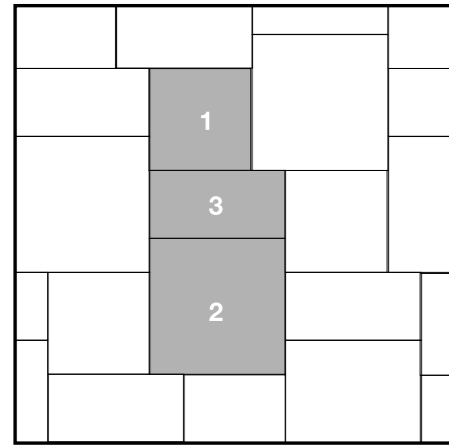

**MODULARE 18**  
 1 - 60x60 = 27,30%  
 2 - 80x80 = 48,50%  
 3 - 40x80 = 24,20%

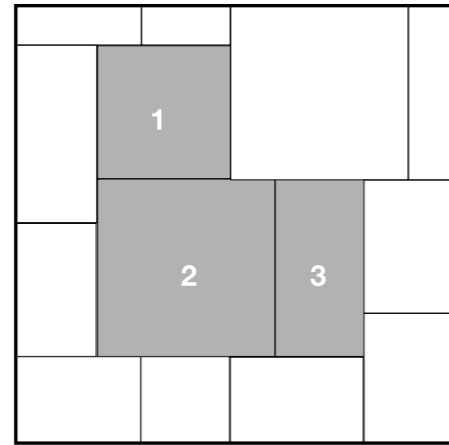

**MODULARE 19**  
 1 - 60x60 = 27,30%  
 2 - 80x80 = 48,50%  
 3 - 40x80 = 24,20%

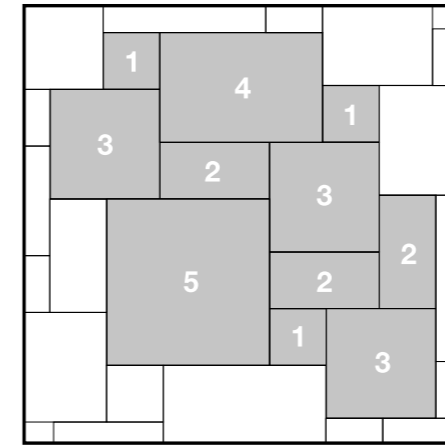

**MODULARE 43**  
 1 - 20x20 = 8,26%  
 2 - 20x40 = 16,52%  
 3 - 40x40 = 33,04%  
 4 - 40x60,8 = 16,74%  
 5 - 60,8x60,8 = 25,44%

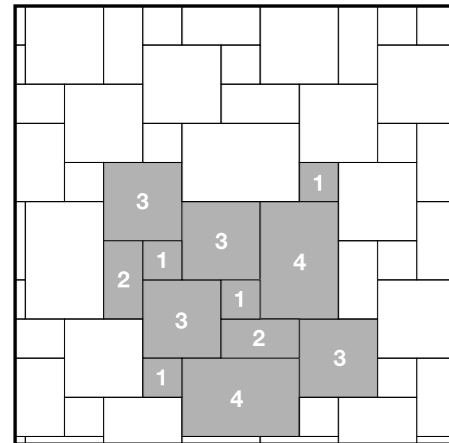

**MODULARE 39**  
 1 - 20x20 = 11,1%  
 2 - 20x40 = 11,1%  
 3 - 40x40 = 44,4%  
 4 - 40x60,8 = 33,4%

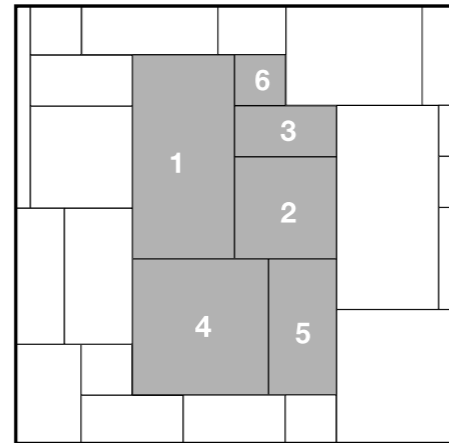

**MODULARE 40**  
 1 - 60x120 = 31,17%  
 2 - 60x60 = 15,58%  
 3 - 30x60 = 7,8%  
 4 - 80x80 = 27,70%  
 5 - 40x80 = 13,85%  
 6 - 30x30 = 3,9%

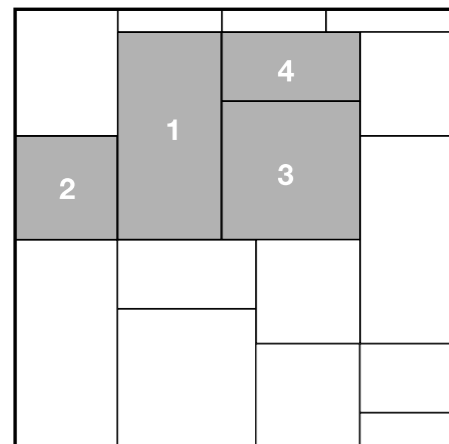

**MODULARE 41**  
 1 - 60x120 = 35,29%  
 2 - 60x60 = 17,65%  
 3 - 80x80 = 31,37%  
 4 - 40x80 = 15,69%

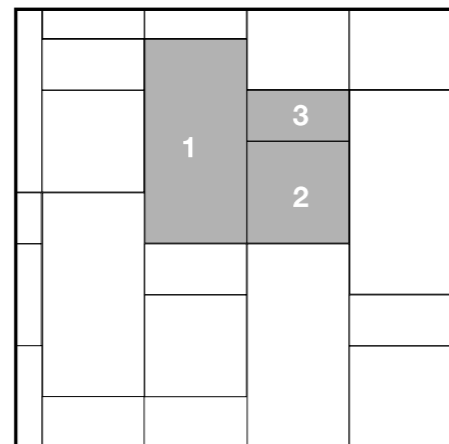

**MODULARE 42**  
 1 - 60x120 = 57,15%  
 2 - 60x60 = 28,57%  
 3 - 30x60 = 14,28%



# Caratteristiche tecniche

Technical characteristics - Caractéristiques techniques - Technische daten - Technische eigenschappen

## GRES PORCELLANATO A TUTTA MASSA

FULL BODY PORCELAIN STONEWARE / GRES CERAME PLAINE MASSE  
VOLLMASSFEINSTEINZEUG / GRES PORCELLANATO GEHEEL MASSIEF  
CASTELLI, I-STONE, LOFT, NORDICA, OPUS

## GRES PORCELLANATO SMALTATO

GLAZED PORCELAIN STONEWARE / GRES CERAME EMAILLE  
GLASIERTES FEINSTEINZEUG / GEGLAZUURD GRES PORCELLANATO  
ESSENCE, OASIS

## GRES PORCELLANATO SMALTATO DIGITALE

DIGITAL GLAZED PORCELAIN STONEWARE / GRES CERAME EMAILLE DIGITAL  
DIGITAL GLASIERTES FEINSTEINZEUG / DIGITAL GEGLAZUURD GRES PORCELLANATO  
MELANGE

Proprietà fisico chimiche Physical-chemical properties Caractéristiques physico-chimiques Physische Chemische eigenschappen Fysisch-chemische eigenschappen	Norme Norms Noemes Normen Normen	Valori presvalori prescritti Required values Valeurs exigées Vorgeschriebene werte Vereiste waarde	Castelli	Essence	I-Stone	Loft	Melange	Nordica	Oasis	
Dimensioni Sizes Format Format Afmetingen	ISO 10545-2	Aspetto Superficiale Surface appearance Aspect superficiel Oberflächenbeschaffenheit Uiterlijk oppervlak	≥ 95%	≥ 95%	≥ 95%	≥ 95%	≥ 95%	≥ 95%	≥ 95%	
		Lunghezza e larghezza Length and width Longueur et largeur Länge und Breite Lengte en breedte	± 0,5 ± 2 mm	± 0,3 ± 1,5 mm	± 0,5 ± 1,5 mm	± 0,5 ± 1,5 mm	± 0,5 ± 1,5 mm	± 0,5 ± 1,5 mm	± 0,5 ± 1,5 mm	± 0,5 ± 1,5 mm
		Rettilinearità spigoli Linearity Rectitude de l'angularité Kantengeradheit Rechtlijnigheid van de hoeken	± 0,5 ± 1,5 mm	± 0,5 ± 1,5 mm	± 0,5 ± 1,5 mm	± 0,5 ± 1,5 mm	± 0,5 ± 1,5 mm	± 0,5 ± 1,5 mm	± 0,5 ± 1,5 mm	± 0,5 ± 1,5 mm
		Spessore Thickness Epaisseur Stärke Dikte	± 5 ± 0,5 mm	± 5 ± 0,5 mm	± 5 ± 0,5 mm	± 5 ± 0,5 mm	± 5 ± 0,5 mm	± 5 ± 0,5 mm	± 5 ± 0,5 mm	± 5 ± 0,5 mm
		Ortogonalità Wedging Orthogonalité Rechtwinkligkeit Rechthoekigheid	± 0,5 ± 2 mm	± 0,5 ± 1,5 mm	± 0,5 ± 1,5 mm	± 0,5 ± 1,5 mm	± 0,5 ± 1,5 mm	± 0,5 ± 1,5 mm	± 0,5 ± 1,5 mm	± 0,5 ± 1,5 mm
		Planarità Warpage Planité Ebenförmigkeit Vlakheid	± 0,5 ± 2 mm	± 0,5 ± 1,5 mm	± 0,5 ± 1,5 mm	± 0,5 ± 1,5 mm	± 0,5 ± 1,5 mm	± 0,5 ± 1,5 mm	± 0,5 ± 1,5 mm	± 0,5 ± 1,5 mm
Resistenza al gelo Frost resistance Résistance au gel Froständigkeit Vorbeständigkeit	ISO 10545-12	Nessuna alterazione No alteration Aucune alteration Keine Änderung Geen enkele variatie	Resistente Resistant Résistant Widerstandsfähigkeit Bestendig	Resistente Resistant Résistant Widerstandsfähigkeit Bestendig	Resistente Resistant Résistant Widerstandsfähigkeit Bestendig	Resistente Resistant Résistant Widerstandsfähigkeit Bestendig	Resistente Resistant Résistant Widerstandsfähigkeit Bestendig	Resistente Resistant Résistant Widerstandsfähigkeit Bestendig	Resistente Resistant Résistant Widerstandsfähigkeit Bestendig	
Assorbimento d'acqua Water absorption Absorption d'eau Wasseraufnahme Waterabsorptie	ISO 10545-3	≤ 0,1% Gruppo Bla GL - UGL	E ≤ 0,1% Bla - UGL	E ≤ 0,1% Bla - GL	E ≤ 0,1% Bla - UGL	E ≤ 0,1% Bla - UGL	E ≤ 0,1% Bla - GL	E ≤ 0,1% Bla - UGL	E ≤ 0,1% Bla - GL	
Resistenza a flessione e forza di rottura Modulus of rupture and breaking strength résistance à la flexion et force de rupture Biegefestigkeit und Bruchlast Buigvastheid en breeksterkte	ISO 10545-4	S ≥ 1300 N	S ≥ 1300 N	S ≥ 1300 N	S ≥ 1300 N	S ≥ 1300 N	S ≥ 1300 N	S ≥ 1300 N	S ≥ 1300 N	
		R ≥ 35 N/mm²	R ≥ 35 N/mm²	R ≥ 35 N/mm²	R ≥ 35 N/mm²	R ≥ 35 N/mm²	R ≥ 35 N/mm²	R ≥ 35 N/mm²	R ≥ 35 N/mm²	
Resistenza agli sbalzi termici Thermal shocks resistant Résistance aux variations thermiques Temperaturwechselbeständigkeit Weerstand tegen temperatuurschokken	ISO 10545-9	Requisito non previsto Not provided requirement Qualité pas prévue Erfordernis nicht vorgesehen Niet opgenomen eis	Resistente Resistant Résistant Widerstandsfähigkeit Bestendig	Resistente Resistant Résistant Widerstandsfähigkeit Bestendig	Resistente Resistant Résistant Widerstandsfähigkeit Bestendig	Resistente Resistant Résistant Widerstandsfähigkeit Bestendig	Resistente Resistant Résistant Widerstandsfähigkeit Bestendig	Resistente Resistant Résistant Widerstandsfähigkeit Bestendig	Resistente Resistant Résistant Widerstandsfähigkeit Bestendig	
Resistenza all'abrasione profonda Abrasion resistance Résistance à l'abrasion Verschleiß (Volumenverlust) Diepe slijsterkte	ISO 10545-6	≤ 175 mm²	≤ 175 mm²	-	≤ 175 mm²	≤ 175 mm²	-	≤ 175 mm²	-	
Resistenza alla abrasione della superficie di piastrelle smaltate Resistance to surface abrasion of glazed tiles Résistance à l'abrasion de la surface des carreaux émaillés Widerstand gegen Abrieb der Oberfläche der glasierten Fliesen Slijtvastheid van het oppervlak van geglaazuurde tegels	ISO 10545-7	-	-	Classe 4 Class 4 Classe 4 Gruppe 4 Klasse 4	-	-	Classe 3 Class 3 Classe 3 Gruppe 3 Klasse 3	-	Classe 4 Class 4 Classe 4 Gruppe 4 Klasse 4	
Coefficiente di dilatazione termica lineare (50°/400°) Linear thermal expansion coefficient (50°/400°) Dilatation thermique linéaire (50°/400°) Lineare Wärmeausdehnung (50°/400°) Lineaire thermische uitzettingscoëfficiënt (50°/400°)	ISO 10545-8	Metodo disponibile Test method available Méthode disponible Verfügbares Verfahren Beschikbare met	Metodo disponibile Test method available Méthode disponible Verfügbares Verfahren Beschikbare met	Metodo disponibile Test method available Méthode disponible Verfügbares Verfahren Beschikbare met	Metodo disponibile Test method available Méthode disponible Verfügbares Verfahren Beschikbare met	Metodo disponibile Test method available Méthode disponible Verfügbares Verfahren Beschikbare met	Metodo disponibile Test method available Méthode disponible Verfügbares Verfahren Beschikbare met	Metodo disponibile Test method available Méthode disponible Verfügbares Verfahren Beschikbare met	Metodo disponibile Test method available Méthode disponible Verfügbares Verfahren Beschikbare met	
Durezza della Superficie Surface resistance Dureté de la surface Ritzhärte der Oberfläche Oppervlakhardheid	EN 101	Mohs ≥ 6	Mohs ≥ 6	Mohs ≥ 6	Mohs ≥ 6	Mohs ≥ 6	Mohs ≥ 6	Mohs ≥ 6	Mohs ≥ 6	
Resistenza all'attacco chimico (tranne acido fluoridrico) Resistance to chemical attack (except hydrofluoric acid) Résistance à l'attaque chimique (sauf acide fluoridrique) Säure- und Laugenbeständigkeit (außer Flußsäure) Chemische resistentie (behalve waterstofluoride)	ISO 10545-13	Come indicato dal produttore As indicated by manufacturer Comme indiqué par le producteur Wie vom Hersteller angegeben Zoals aangegeven door de fabrikant	Classe A-LA-HA Class A-LA-HA Classe A-LA-HA Gruppe A-LA-HA Klasse A-LA-HA	Classe A-LA-HA Class A-LA-HA Classe A-LA-HA Gruppe A-LA-HA Klasse A-LA-HA	Classe A-LA-HA Class A-LA-HA Classe A-LA-HA Gruppe A-LA-HA Klasse A-LA-HA	Classe A-LA-HA Class A-LA-HA Classe A-LA-HA Gruppe A-LA-HA Klasse A-LA-HA	Classe A-LA-HA Class A-LA-HA Classe A-LA-HA Gruppe A-LA-HA Klasse A-LA-HA	Classe A-LA-HA Class A-LA-HA Classe A-LA-HA Gruppe A-LA-HA Klasse A-LA-HA	Classe A-LA-HA Class A-LA-HA Classe A-LA-HA Gruppe A-LA-HA Klasse A-LA-HA	
Resistenza alle macchie Resistance to staining Résistance aux taches Fleckbeständigkeit Vlekbestendigheid van geglaazuurde tegels	ISO 10545-14	CLASSE min. 3	Classe 5 Class 5 Classe 5 Gruppe 5 Klasse 5	Classe 5 Class 5 Classe 5 Gruppe 5 Klasse 5	Classe 5 Class 5 Classe 5 Gruppe 5 Klasse 5	Classe 5 Class 5 Classe 5 Gruppe 5 Klasse 5	Classe 5 Class 5 Classe 5 Gruppe 5 Klasse 5	Classe 5 Class 5 Classe 5 Gruppe 5 Klasse 5	Classe 5 Class 5 Classe 5 Gruppe 5 Klasse 5	
Coefficiente di attrito Coefficient of friction Coefficient de frottement Reibungskoeffizient Gemiddelde wrijvingscoëfficiënt	DIN 51130	R 10	R 10	R 10	R 10	R 10	R 10	R 10	R 10	
Resistenza alla scivolosità. Coefficiente di attrito medio Skid resistance. Average coefficient of friction Résistance au glissement. Coefficient de frottement moyen Rutschfestigkeit. Mittlerer Reibungswert Slipweerstand. Gemiddelde wrijvingscoëfficiënt	DIN 51097	Classe B Class B Classe B Gruppe B Klasse B	Classe C Class C Classe C Gruppe C Klasse C	Classe B Class B Classe B Gruppe B Klasse B	Classe C Class C Classe C Gruppe C Klasse C	Classe B Class B Classe B Gruppe B Klasse B	Classe C Class C Classe C Gruppe C Klasse C	Classe B Class B Classe B Gruppe B Klasse B	Classe C Class C Classe C Gruppe C Klasse C	
	B.C.R.A. (No Lapp/Lev)	μ > 0,40 (Wet) / μ > 0,40 (Dry)	0,40 ≤ μ ≤ 0,74	0,40 ≤ μ ≤ 0,74	0,40 ≤ μ ≤ 0,74	0,40 ≤ μ ≤ 0,74	0,40 ≤ μ ≤ 0,74	0,40 ≤ μ ≤ 0,74	0,40 ≤ μ ≤ 0,74	
	DCOF Acu Test (No Lapp/Lev)	≈ 0,42	μ <sub>A</sub> ≥ 0,42	μ <sub>A</sub> ≥ 0,42	μ <sub>A</sub> ≥ 0,42	μ <sub>A</sub> ≥ 0,42	μ <sub>A</sub> ≥ 0,42	μ <sub>A</sub> ≥ 0,42	μ <sub>A</sub> ≥ 0,42	
Variazione cromatica Colour shading Variations chromatiques Chromatische Abweichungen Kleurvariatie		V 3	V 3	V 2	V 2	V 2	V 2	V 3	V 2	



# Caratteristiche tecniche

Technical characteristics - Caractéristiques techniques - Technische daten - Technische eigenschappen

**GRES PORCELLANATO A TUTTA MASSA**  
 FULL BODY PORCELAIN STONEWARE / GRES CERAME PLAINE MASSE  
 VOLLMASSFEINSTEINZEUG / GRES PORCELLANATO GEHEEL MASSIEF  
 OPUS, OXIDE, PIETRA MEDITERRANEA, QUARZITE

**GRES PORCELLANATO SMALTATO**  
 GLAZED PORCELAIN STONEWARE / GRES CERAME EMAILLE  
 GLASIERTES FEINSTEINZEUG / GEGLAZUURD GRES PORCELLANATO  
 PAINTED WOOD, SHIBUSA

Proprietà fisico chimiche Physical-chemical properties Caractéristiques physico-chimiques Physische Chemische eigenschappen Fysisch-chemische eigenschappen	Norme Norms Noemes Normen Normen	Valori presvalori prescritti Required values Valeurs exigées Vorgeschriebene werte Vereiste waarde	Opus	Oxide	Painted Wood	Pietra Mediterranea	Quarzite	Shibusa		
Dimensioni Sizes Format Format Afmetingen	ISO 10545-2	Aspetto Superficiale Surface appearance Aspect superficiel Oberflächenbeschaffenheit Uiterlijk oppervlak	≥ 95%	≥ 95%	≥ 95%	≥ 95%	≥ 95%	≥ 95%		
		Lunghezza e larghezza Length and width Longueur et largeur Länge und Breite Lengte en breedte	± 0,5% ± 2 mm	± 0,5% ± 2 mm	± 0,5% ± 1,5 mm	± 0,5% ± 1,5 mm	± 0,5% ± 1,5 mm	± 0,5% ± 1,5 mm	± 0,5% ± 1,5 mm	
		Rettilineità spigoli Linearity Rectitude de l'angularité Kantengeradheit Rechtlijnigheid van de hoeken	± 0,5% ± 1,5 mm	± 0,5% ± 1,5 mm	± 0,5% ± 1,5 mm	± 0,5% ± 1,5 mm	± 0,5% ± 1,5 mm	± 0,5% ± 1,5 mm	± 0,5% ± 1,5 mm	
		Spessore Thickness Épaisseur Stärke Dikte	± 5% ± 0,5 mm	± 5% ± 0,5 mm	± 5% ± 0,5 mm	± 5% ± 0,5 mm	± 5% ± 0,5 mm	± 5% ± 0,5 mm	± 5% ± 0,5 mm	
		Ortogonalità Wedging Orthogonalité Rechtwinkligkeit Rechthoekigheid	± 0,5% ± 2 mm	± 0,5% ± 2 mm	± 0,5% ± 1,5 mm	± 0,5% ± 1,5 mm	± 0,5% ± 1,5 mm	± 0,5% ± 1,5 mm	± 0,5% ± 1,5 mm	
		Planarità Warpage Planéité Ebenflächigkeit Vlakheid	± 0,5% ± 2 mm	± 0,5% ± 2 mm	± 0,5% ± 1,5 mm	± 0,5% ± 1,5 mm	± 0,5% ± 1,5 mm	± 0,5% ± 1,5 mm	± 0,5% ± 1,5 mm	
Resistenza al gelo Frost resistance Résistance au gel Froständigkeit Vorstandigkeit	ISO 10545-12	Nessuna alterazione No alteration Aucune alteration Keine Änderung Geen enkele variatie	Resistente Resistant Résistant Widerstandsfähigkeit Bestendig	Resistente Resistant Résistant Widerstandsfähigkeit Bestendig	Resistente Resistant Résistant Widerstandsfähigkeit Bestendig	Resistente Resistant Résistant Widerstandsfähigkeit Bestendig	Resistente Resistant Résistant Widerstandsfähigkeit Bestendig	Resistente Resistant Résistant Widerstandsfähigkeit Bestendig		
Assorbimento d'acqua Water absorption Absorption d'eau Wasseraufnahme Waterabsorptie	ISO 10545-3	≤ 0,1% Gruppo Bla GL - UGL	E ≤ 0,1% Bla - UGL	E ≤ 0,1% Bla - UGL	E ≤ 0,1% Bla - GL	E ≤ 0,1% Bla - UGL	E ≤ 0,1% Bla - UGL	E ≤ 0,1% Bla - GL		
Resistenza a flessione e forza di rottura Modulus of rupture and breaking strength résistance à la flexion et force de rupture Biegefestigkeit und Bruchlast Buigvastheid en Breuksterkte	ISO 10545-4	S ≥ 1300 N	S ≥ 1300 N	S ≥ 1300 N	S ≥ 1300 N	S ≥ 1300 N	S ≥ 1300 N	S ≥ 1300 N		
		R ≥ 35 N/mm <sup>2</sup>	R ≥ 35 N/mm <sup>2</sup>	R ≥ 35 N/mm <sup>2</sup>	R ≥ 35 N/mm <sup>2</sup>	R ≥ 35 N/mm <sup>2</sup>	R ≥ 35 N/mm <sup>2</sup>	R ≥ 35 N/mm <sup>2</sup>		
Resistenza agli sbalzi termici Thermal shocks resistant Résistance aux variations thermiques Temperaturwechselbeständigkeit Weerstand tegen temperatuurschokken	ISO 10545-9	Requisito non previsto Not provided requirement Qualité pas prévue Erfordernis nicht vorgesehen Niet opgenomen eis	Resistente Resistant Résistant Widerstandsfähigkeit Bestendig	Resistente Resistant Résistant Widerstandsfähigkeit Bestendig	Resistente Resistant Résistant Widerstandsfähigkeit Bestendig	Resistente Resistant Résistant Widerstandsfähigkeit Bestendig	Resistente Resistant Résistant Widerstandsfähigkeit Bestendig	Resistente Resistant Résistant Widerstandsfähigkeit Bestendig		
Resistenza all'abrasione profonda Abrasion resistance Résistance à l'abrasion Verschleiß (Volumenverlust) Diepe slijsterkte	ISO 10545-6	≤ 175 mm <sup>2</sup>	≤ 175 mm <sup>2</sup>	≤ 175 mm <sup>2</sup>	-	≤ 175 mm <sup>2</sup>	≤ 175 mm <sup>2</sup>			
Resistenza alla abrasione della superficie di piastrelle smaltate Resistance to surface abrasion of glazed tiles Résistance à l'abrasion de la surface des carreaux émaillés Widerstand gegen Abrieb der Oberfläche der glasierten Fliesen Slijtvastheid van het oppervlak van geglaazuurde tegels	ISO 10545-7	-	-	-	Classe 4 Class 4 Classe 4 Gruppe 4 Klasse 4	White: Classe 5 Class 5 Classe 5 Gruppe 5 Klasse 5	-	Grigio, Beige, Crema, Tortora: Classe 4 Class 4 Classe 4 Gruppe 4 Klasse 4	Wenge: Classe 3 Class 3 Classe 3 Gruppe 3 Klasse 3	Bianco: Classe 5 Class 5 Classe 5 Gruppe 5 Klasse 5
Coefficiente di dilatazione termica lineare (50°/400°) Linear thermal expansion coefficient (50°/400°) Dilatation thermique linéaire (50°/400°) Lineare Wärmeausdehnung (50°/400°) Lineaire thermische uitzettingscoëfficiënt (50°/400°)	ISO 10545-8	Metodo disponibile Test method available Méthode disponible Verfügbares Verfahren Beschikbare met	Metodo disponibile Test method available Méthode disponible Verfügbares Verfahren Beschikbare met	Metodo disponibile Test method available Méthode disponible Verfügbares Verfahren Beschikbare met	Metodo disponibile Test method available Méthode disponible Verfügbares Verfahren Beschikbare met	Metodo disponibile Test method available Méthode disponible Verfügbares Verfahren Beschikbare met	Metodo disponibile Test method available Méthode disponible Verfügbares Verfahren Beschikbare met	Metodo disponibile Test method available Méthode disponible Verfügbares Verfahren Beschikbare met		
Durezza della Superficie Surface resistance Dureté de la surface Ritzhärte der Oberfläche Oppervlaktehardheid	EN 101		Mohs ≥ 6	Mohs ≥ 6	Mohs ≥ 6	Mohs ≥ 6	Mohs ≥ 6	Mohs ≥ 6		
Resistenza all'attacco chimico (tranne acido fluoridrico) Resistance to chemical attack (except hydrofluoric acid) Résistance à l'attaque chimique (sauf acide fluoridrique) Säure- und Laugenbeständigkeit (außer Flußsäure) Chemische resistentie (behalve waterstoffluoride)	ISO 10545-13	Come indicato dal produttore As indicated by manufacturer Comme indiqué par le producteur Wie vom Hersteller angegeben Zoals aangegeven door de fabrikant	Classe A-LA-HA Class A-LA-HA Classe A-LA-HA Gruppe A-LA-HA Klasse A-LA-HA	Classe A-LA-HA Class A-LA-HA Classe A-LA-HA Gruppe A-LA-HA Klasse A-LA-HA	Classe A-LA-HA Class A-LA-HA Classe A-LA-HA Gruppe A-LA-HA Klasse A-LA-HA	Classe A-LA-HA Class A-LA-HA Classe A-LA-HA Gruppe A-LA-HA Klasse A-LA-HA	Classe A-LA-HA Class A-LA-HA Classe A-LA-HA Gruppe A-LA-HA Klasse A-LA-HA	Classe A-LA-HA Class A-LA-HA Classe A-LA-HA Gruppe A-LA-HA Klasse A-LA-HA		
Resistenza alle macchie Resistance to staining Résistance aux taches Fleckbeständigkeit Vlekbeständigkeit van geglaazuurde tegels	ISO 10545-14	CLASSE min. 3	Classe 5 Class 5 Classe 5 Gruppe 5 Klasse 5	Classe 5 Class 5 Classe 5 Gruppe 5 Klasse 5	Classe 5 Class 5 Classe 5 Gruppe 5 Klasse 5	Classe 5 Class 5 Classe 5 Gruppe 5 Klasse 5	Classe 5 Class 5 Classe 5 Gruppe 5 Klasse 5	Classe 5 Class 5 Classe 5 Gruppe 5 Klasse 5		
Coefficiente di attrito Coefficient of friction Coefficient de frottement Reibungskoeffizient Gemiddelde wrijvingscoëfficiënt	DIN 51130		R 10	R 10	R 10	R 10	R 10	R 10		
Resistenza alla scivolosità. Coefficiente di attrito medio Skid resistance. Average coefficient of friction Résistance au glissement. Coefficient de frottement moyen Rutschfestigkeit. Mittlerer Reibungswert Slipweerstand. Gemiddelde wrijvingscoëfficiënt	DIN 51097		Classe B Class B Classe B Gruppe B Klasse B	Classe B Class B Classe B Gruppe B Klasse B	Classe B Class B Classe B Gruppe B Klasse B	Classe B Class B Classe B Gruppe B Klasse B	Classe B Class B Classe B Gruppe B Klasse B	Classe B Class B Classe B Gruppe B Klasse B		
	B. C. R. A. (No Lapp/Lev)	μ > 0,40 (Wet) / μ > 0,40 (Dry)	0,40 ≤ μ ≤ 0,74	0,40 ≤ μ ≤ 0,74	0,40 ≤ μ ≤ 0,74	0,40 ≤ μ ≤ 0,74	0,40 ≤ μ ≤ 0,74	0,40 ≤ μ ≤ 0,74		
	DCOF Acu Test (No Lapp/Lev)	≥ 0,42	μ <sub>A</sub> ≥ 0,42	μ <sub>A</sub> ≥ 0,42	μ <sub>A</sub> ≥ 0,42	μ <sub>A</sub> ≥ 0,42	μ <sub>A</sub> ≥ 0,42	μ <sub>A</sub> ≥ 0,42		
	Pendulum Australiano AS 4586	-	-	-	-	-	-	Classe/Class P4 Classe/Gruppe P4 Klasse		
	Pendulum Britannico BS 7976	-	-	-	-	-	-	PTV > 36 wet		
Variazione cromatica Colour shading Variations chromatiques Chromatische Abweichungen Kleurvariatie			V 2	V 3	V 4	V 2	V 3	V 1		



# Caratteristiche tecniche

Technical characteristics - Caractéristiques techniques - Technische daten - Technische eigenschappen

**GRES PORCELLANATO A TUTTA MASSA**  
 FULL BODY PORCELAIN STONEWARE / GRES CERAME PLAINE MASSE  
 VOLLMASSFEINSTEINZEUG / GRES PORCELLANATO GEHEEL MASSIEF  
 STONE DESIGN, STONE PIT, STONE PIT ANTIQUE, TERRA CRUDA,

**GRES PORCELLANATO SMALTATO**  
 GLAZED PORCELAIN STONEWARE / GRES CERAME EMAILLE  
 GLASIERTES FEINSTEINZEUG / GEGLAZUURD GRES PORCELLANATO  
 TATAMI

Proprietà fisico chimiche Physical-chemical properties Caractéristiques physico-chimiques Physische Chemische eigenschappen Fysisch-chemische eigenschappen	Norme Norms Normes Normen	Valori presvalori prescritti Required values Valeurs exigées Vorgeschriebene werte Vereiste waarde	Stone Design	Stone Pit	Stone Pit Antique	Tatami	Terracuda	20 MM	
Dimensioni Sizes Format Format Afmetingen	ISO 10545-2	Aspetto Superficiale Surface appearance Aspect superficiel Oberflächenbeschaffenheit Uiterlijk oppervlak	≥ 95%	≥ 95%	≥ 95%	≥ 95%	≥ 95%	≥ 95%	≥ 95%
		Lunghezza e larghezza Length and width Longueur et largeur Länge und Breite Lengte en breedte	± 0,5% ± 2 mm	± 0,5% ± 1,5 mm	± 0,5% ± 1,5 mm	± 0,5% ± 1,5 mm	± 0,5% ± 1,5 mm	± 0,5% ± 1,5 mm	± 0,5% ± 1,5 mm
		Rettilinearità spigoli Linearity Rectitude de l'angularité Kantengeradheit Rechtlijnigheid van de hoeken	± 0,5% ± 1,5 mm	± 0,5% ± 1,5 mm	± 0,5% ± 1,5 mm	± 0,5% ± 1,5 mm	± 0,5% ± 1,5 mm	± 0,5% ± 1,5 mm	± 0,5% ± 1,5 mm
		Spessore Thickness Épaisseur Stärke Dikte	± 5% ± 0,5 mm	± 5% ± 0,5 mm	± 5% ± 0,5 mm	± 5% ± 0,5 mm	± 5% ± 0,5 mm	± 5% ± 0,5 mm	± 5% ± 0,5 mm
		Ortogonalità Wedging Orthogonalité Rechtwinkligkeit Rechtthoekigheid	± 0,5% ± 2 mm	± 0,5% ± 1,5 mm	± 0,5% ± 1,5 mm	± 0,5% ± 1,5 mm	± 0,5% ± 1,5 mm	± 0,5% ± 1,5 mm	± 0,5% ± 1,5 mm
		Planarità Warpage Planéité Ebenflächigkeit Vlakheid	± 5% ± 2 mm	± 0,5% ± 1,5 mm	± 0,5% ± 1,5 mm	± 0,5% ± 1,5 mm	± 0,5% ± 1,5 mm	± 0,5% ± 1,5 mm	± 0,5% ± 1,5 mm
Resistenza al gelo Frost resistance Résistance au gel Frostständigkeit Vorstandigheid	ISO 10545-12	Nessuna alterazione No alteration Aucune alteration Keine Änderung Geen enkele variatie	Resistente Resistant Résistant Widerstandsfähigkeit Bestendig	Resistente Resistant Résistant Widerstandsfähigkeit Bestendig	Resistente Resistant Résistant Widerstandsfähigkeit Bestendig	Resistente Resistant Résistant Widerstandsfähigkeit Bestendig	Resistente Resistant Résistant Widerstandsfähigkeit Bestendig	Resistente Resistant Résistant Widerstandsfähigkeit Bestendig	
Assorbimento d'acqua Water absorption Absorption d'eau Wasseraufnahme Waterabsorptie	ISO 10545-3	≤ 0,1% Gruppo Bla GL - UGL	E ≤ 0,1% Bla - UGL	E ≤ 0,1% Bla - UGL	E ≤ 0,1% Bla - UGL	E ≤ 0,1% Bla - GL	E ≤ 0,1%	E ≤ 0,1% Bla - GL E ≤ 0,1% Bla - UGL	
Resistenza a flessione e forza di rottura Modulus of rupture and breaking strength résistance à la flexion et force de rupture Biegefestigkeit und Bruchlast Buigvastheid en Breuksterkte	ISO 10545-4	S ≥ 1300 N	S ≥ 1300 N	S ≥ 1300 N	S ≥ 1300 N	S ≥ 1300 N	S ≥ 1300 N	S ≥ 5000 N	
		R ≥ 35 N/mm²	R ≥ 35 N/mm²	R ≥ 35 N/mm²	R ≥ 35 N/mm²	R ≥ 35 N/mm²	R ≥ 35 N/mm²	R ≥ 50 N/mm²	
Resistenza agli sbalzi termici Thermal shocks resistant Résistance aux variations thermiques Temperaturwechselbeständigkeit Weerstand tegen temperatuurschokken	ISO 10545-9	Requisito non previsto Not provided requirement Qualité pas previe Erfordernis nicht vorgesehen Niet opgenomen eis	Resistente Resistant Résistant Widerstandsfähigkeit Bestendig	Resistente Resistant Résistant Widerstandsfähigkeit Bestendig	Resistente Resistant Résistant Widerstandsfähigkeit Bestendig	Resistente Resistant Résistant Widerstandsfähigkeit Bestendig	Resistente Resistant Résistant Widerstandsfähigkeit Bestendig	Resistente Resistant Résistant Widerstandsfähigkeit Bestendig	
Resistenza all'abrasione profonda Abrasion resistance Résistance à l'abrasion Verschleiß (Volumenverlust) Diepe slijsterkte	ISO 10545-6	≤ 175 mm²	≤ 175 mm²	≤ 175 mm²	≤ 175 mm²	-	≤ 175 mm²	≤ 175 mm²	
Resistenza alla abrasione della superficie di piastrelle smaltate Resistance to surface abrasion of glazed tiles Résistance à l'abrasion de la surface des carreaux émaillés Widerstand gegen Abrieb der Oberfläche der glasierten Fliesen Slijtvastheid van het oppervlak van geglaazuurde tegels	ISO 10545-7	-	-	-	-	White: Classe 5 Class 5 Classe 5 Gruppe 5 Klasse 5 Beige, Sand: Classe 4 Class 4 Classe 4 Gruppe 4 Klasse 4 Brown: Classe 3 Class 3 Classe 3 Gruppe 3 Klasse 3	-	-	
Coefficiente di dilatazione termica lineare (50°/400°) Linear thermal expansion coefficient (50°/400°) Dilatation thermique linéaire (50°/400°) Lineare Wärmeausdehnung (50°/400°) Lineaire thermische uitzettingscoëfficiënt (50°/400°)	ISO 10545-8	Metodo disponibile Test method available Méthode disponible Verfügbares Verfahren Beschikbare met	Metodo disponibile Test method available Méthode disponible Verfügbares Verfahren Beschikbare met	Metodo disponibile Test method available Méthode disponible Verfügbares Verfahren Beschikbare met	Metodo disponibile Test method available Méthode disponible Verfügbares Verfahren Beschikbare met	Metodo disponibile Test method available Méthode disponible Verfügbares Verfahren Beschikbare met	Metodo disponibile Test method available Méthode disponible Verfügbares Verfahren Beschikbare met	Metodo disponibile Test method available Méthode disponible Verfügbares Verfahren Beschikbare met	
Durezza della Superficie Surface resistance Dureté de la surface Ritzhärte deo Oberfläche Oppervlaktehardheid	EN 101		Mohs ≥ 6	Mohs ≥ 6	Mohs ≥ 6	Mohs ≥ 6	Mohs ≥ 6	Mohs ≥ 6	
Resistenza all'attacco chimico (tranne acido fluoridrico) Resistance to chemical attack (except hydrofluoric acid) Résistance à l'attaque chimique (sauf acide fluoridrique) Säure- und Laugenbeständigkeit (außer Flußsäure) Chemische resistentie (behalve waterstoffluoride)	ISO 10545-13	Come indicato dal produttore As indicated by manufacturer Comme indiqué par le producteur Wie vom Hersteller angegeben Zoals aangegeven door de fabrikant	Classe A-LA-HA Class A-LA-HA Classe A-LA-HA Classe A-LA-HA Gruppe A-LA-HA Klasse A-LA-HA	Classe A-LA-HA Class A-LA-HA Classe A-LA-HA Classe A-LA-HA Gruppe A-LA-HA Klasse A-LA-HA	Classe A-LA-HA Class A-LA-HA Classe A-LA-HA Classe A-LA-HA Gruppe A-LA-HA Klasse A-LA-HA	Classe A-LA-HA Class A-LA-HA Classe A-LA-HA Classe A-LA-HA Gruppe A-LA-HA Klasse A-LA-HA	Classe A-LA-HA Class A-LA-HA Classe A-LA-HA Classe A-LA-HA Gruppe A-LA-HA Klasse A-LA-HA	Classe A-LA-HA Class A-LA-HA Classe A-LA-HA Classe A-LA-HA Gruppe A-LA-HA Klasse A-LA-HA	
Resistenza alle macchie Resistance to staining Résistance aux taches Fleckbeständigkeit Vlekbestendigheid van geglaazuurde tegels	ISO 10545-14	CLASSE min. 3	Classe 5 Class 5 Classe 5 Gruppe 5 Klasse 5	Classe 5 Class 5 Classe 5 Gruppe 5 Klasse 5	Classe 5 Class 5 Classe 5 Gruppe 5 Klasse 5	Classe 5 Class 5 Classe 5 Gruppe 5 Klasse 5	Classe 5 Class 5 Classe 5 Gruppe 5 Klasse 5	Classe 5 Class 5 Classe 5 Gruppe 5 Klasse 5	
Coefficiente di attrito Coefficient of friction Coefficient de frottement Reibungskoeffizient Gemiddelde wrijvingscoëfficiënt	DIN 51130		R 10	R 10	R 10	R 10	R 10	R 10	
Resistenza alla scivolosità. Coefficiente di attrito medio Skid resistance. Average coefficient of friction Résistance au glissement. Coefficient de frottement moyen Rutschfestigkeit. Mittlerer Reibungswert Slijpweerstand. Gemiddelde wrijvingscoëfficiënt	DIN 51097		Classe B Class B Classe B Classe B Gruppe B Klasse B	Classe B Class B Classe B Classe B Gruppe B Klasse B	Classe B Class B Classe B Classe B Gruppe B Klasse B	Classe B Class B Classe B Classe B Gruppe B Klasse B	Classe B Class B Classe B Classe B Gruppe B Klasse B	Classe B Class B Classe B Classe B Gruppe B Klasse B	
	B.C.R.A. (No Lapp/Lev)	μ > 0,40 (Wet) / μ > 0,40 (Dry)	0,40 ≤ μ ≤ 0,74	0,40 ≤ μ ≤ 0,74	0,40 ≤ μ ≤ 0,74	0,40 ≤ μ ≤ 0,74	0,40 ≤ μ ≤ 0,74	0,40 ≤ μ ≤ 0,74	
	DCOF Acu Test (No Lapp/Lev)	≥ 0,42	μ ≥ 0,42	μ ≥ 0,42	μ ≥ 0,42	μ ≥ 0,42	μ ≥ 0,42	μ ≥ 0,42	
Variazione cromatica Colour shading Variations chromatiques Chromatische Abweichungen Kleurvariatie			V 2	V 3	V 2	V 2	V 2	V 2	



# Posa e Pulizia

**CONSIGLI PER LA POSA**

La totale riuscita di un pavimento in gres porcellanato di ISLA è dovuta, oltre alle qualità tecniche e estetiche del materiale, a un insieme di elementi (sottofondo, strato legante, giunti di dilatazione, ecc.) che costituiscono un vero e proprio sistema. Anche le operazioni di posa, eseguite nella loro corretta successione, sono da considerare importanti tanto quanto la scelta delle piastrelle.

Nella scelta dell'adesivo più indicato e per le modalità di applicazione si consiglia di attenersi alle istruzioni della azienda produttrice del collante stesso. È importante, inoltre, controllare che i prodotti da utilizzare per la stuccatura, se molto colorati, non sporchino le superfici delle piastrelle e che tale sporco sia facile da asportare: si consiglia pertanto di effettuare una prova prima di dare inizio alla stuccatura. Per qualsiasi chiarimento e/o informazione si suggerisce di consultare la divisione tecnica ISLA, soprattutto se il materiale dovrà essere posato in particolari condizioni ambientali. Il progetto di ogni superficie piastrellata deve essere affidato a un esperto progettista che, in funzione della struttura, della destinazione d'uso degli ambienti, dei carichi previsti e delle sollecitazioni meccaniche, termiche, fisiche e chimiche che graveranno sulla pavimentazione, deve dimensionare sottofondi, strati cementizi, allettamento, piastrelle ceramiche, pendenze e tutto il sistema di posa. Inoltre, il progettista deve fissare nel capitolato di posa ogni specifica di cantiere, tra cui tipo e modalità di posa, materiali, granulometrie, dosaggi, dimensioni delle fughe, giunti strutturali, di dilatazione, perimetrali, ecc.

**OPERAZIONI DI POSA**

- Scegliere accuratamente i requisiti estetici e tecnici delle piastrelle (in relazione allo stile e alla destinazione d'uso degli ambienti), i formati da posare, lo schema di posa, le dimensioni e il colore delle fughe.
- La posa senza fuga è fortemente sconsigliata, addirittura non praticabile per ambienti esterni. Nel caso di posa modulare di diversi formati, prevedere fughe di:
  - 2 mm per i prodotti rettificati;
  - 4 o 5 mm per i prodotti NON rettificati.
- Comunicazioni al momento dell'ordine: specificare sempre se il materiale richiesto è destinato alla posa in multiformato, per permettere agli uffici commerciali di spedire ai clienti il materiale con calibri e tonalità abbinabili.
- Il gres porcellanato ISLA può essere posato sia con malta tradizionale sia con adesivo.
- Eseguire la posa “a regola d'arte” , seguendo le indicazioni del progettista, del responsabile di cantiere e del capitolato di posa.
- Per la migliore gestione del cantiere è fondamentale rispettare bene i tempi di lavorazione dei materiali utilizzati, seguendo le indicazioni dei produttori.
- Controllare i materiali prima della posa. Reclami su materiale già posato non saranno accettati.
- Stendere a terra alcuni metri (almeno 3 mq) per controllare l'effetto d'insieme. Posare il materiale attingendo da più scatole controllandone accuratamente calibro, tonalità e scelta.
- L'alto grado di greificazione delle piastrelle di ISLA comporta modeste tolleranze di calibro, pertanto, nella posa, è consigliabile lasciare una fuga almeno di 3 mm fra le piastrelle.
- Non segnare la parte superiore con matite o pennarelli.
- Attendere 48/72 ore prima di sottoporre il pavimento al normale transito. Le variazioni cromatiche del prodotto sono una caratteristica qualificante che l'abilità del posatore può valorizzare. Un bel prodotto posato male non dà un buon risultato estetico.
- Posa consigliata con una sfalsatura tra ciascun listello non superiore al 25% della lunghezza.

**CONSIGLI PER LA POSA DEL RETTIFICATO**

La posa del prodotto rettificato a giunto accostato, non unito, richiede una maggiore attenzione e precisione da parte dell'installatore sia per quanto riguarda la planarità del piano di posa sia per la continuità delle fughe.

Per un effetto ottimale della posa, ISLA suggerisce di mantenere almeno 2 mm di fuga per pose monoformato e per combinare formati misti.

La posa a giunto unito, soprattutto nei grandi formati, è fortemente sconsigliata dai maggiori produttori di collante per i seguenti motivi:

- difficoltà di assorbimento di eventuali movimenti strutturali in assenza di elementi comprimibili;
- diverso comportamento dilatometrico fra piastrelle e massetto, in presenza di elevate escursioni termiche;
- difficoltà di realizzo di una duratura e efficace stuccatura.

ISLA sconsiglia assolutamente pose senza fuga, per le quali si declina ogni responsabilità.

ISLA suggerisce pose del rettificato con fughe minimo di 2 mm.

**STUCCATURA**

- Qualora non si utilizzasse la boiacca composta da cemento e sabbia, si consiglia di utilizzare colori di stucco su tono (possibilmente non utilizzare su materiali di colore chiaro stucchi di colore scuro, tipo nero, blu, rosso).
- Riempire le fughe con gli stucchi solo quando il pavimento è pedonabile, togliendo preventivamente dalle fughe ogni tipo di residuo.
- Eseguire la stuccatura a “regola d’arte”, seguendo le indicazioni del progettista, del responsabile di cantiere e del capitolato di posa.
- Stuccare piccole superfici per volta (4/5 mq) e asportare le quantità eccedenti con spugne o stracci umidi (di sola acqua pulita) o utilizzare apposite macchine per togliere lo stucco eccedente.
- Stucchi cementizi non additivati: a fine giornata pulire i residui di posa con spugna appena bagnata. Salvo diversa indicazione del fabbricante, la pulizia dopo la posa della pavimentazione deve essere effettuata dopo 4-5 giorni (per permettere il necessario indurimento degli stucchi delle fughe), bagnando prima le fughe con acqua, poi utilizzando appositi detergenti a base acida. Non attendere troppo per effettuare tale pulizia, già dopo due settimane diventa molto laboriosa. Non effettuare la pulizia dopo la posa se la temperatura delle piastrelle è elevata; in estate, effettuarla nelle ore fresche della giornata.
- Stucchi epossidici o additivati (con laticci, ecc.): seguire attentamente le indicazioni dei fabbricanti, perché il loro rapido indurimento può richiedere pulizie molto laboriose, specialmente se la superficie delle piastrelle è antiscivolo, ruvida o strutturata.

**PULIZIA, TRATTAMENTI PROTETTIVI E DI ROUTINE DELLE PIASTRELLA IN PORCELLANATO**

La durata di una superficie piastrellata dipende anche dal modo in cui viene usata e mantenuta.

Pavimenti e rivestimenti progettati e posati correttamente, rappresentano superfici assai resistenti.

Tuttavia sono necessarie alcune precauzioni dettate dal buon senso, oltre che dalla conoscenza delle caratteristiche dei materiali.

**LAVAGGIO DOPO POSA**

Il lavaggio dopo posa è una fase di fondamentale importanza per tutti gli interventi successivi e per la manutenzione.

Con il lavaggio acido dopo posa si eliminano i residui di posa e il normale sporco di cantiere come:

malta, colla, pittura, sporco da cantiere di varia natura.

E' bene sapere che oltre il 90% delle contestazioni in cantiere è dovuto ad un cattivo, o addirittura inesistente, lavaggio con detergente acido dopo posa.

Per evitare che un prodotto a base acida usato per la prima pulizia vada ad intaccare il riempimento a base cementizia delle fughe, è necessario, prima dell'operazione di pulizia, bagnare il pavimento affinché le fughe vengano impregnate e pertanto protette dall'azione corrosiva dell'acido stesso.

Se la prima pulizia deve essere fatta poco dopo che il pavimento è stato usato, è opportuno:

- prima togliere con appositi detergenti a base alcalina sostanze grasse o simili
- poi procedere al lavaggio dopo posa

Dopo la pulizia occorre risciacquare abbondantemente il pavimento, raccogliendo l'acqua residua.

La pulizia di fine cantiere si esegue a completa stagionatura dello stucco cementizio (almeno 48-72 ore), attenendosi scrupolosamente ai consigli riportati dal produttore di detergenti.

La pulizia di fine cantiere fatta con prodotti a base acida tamponati va eseguita una sola volta e presenta l'ulteriore vantaggio di conferire uniformità cromatica alla superficie.

**MANUTENZIONE ORDINARIA**

Si consiglia l'utilizzo di un comune detergente neutro diluito in acqua. Evitare l'utilizzo di prodotti acidi, alcalini, ceranti e/o impregnanti.

Nella pulizia ordinaria occorre limitare al massimo l'uso di mezzi abrasivi (ad esempio: paglietta di metallo, spugnette di ferro o acciaio).

Questa precauzione diventa un obbligo nel caso di piastrelle con superficie lucida, più esposte ad effetti visibili di scalfitture, graffi,...

In caso di sporchi più intensi o di superfici particolarmente strutturate, usare un detergente a base alcalina risciacquando al termine del lavaggio.

Per le grandi superfici è consigliabile l'utilizzo di macchine .

Nella pratica quotidiana occorre considerare che certi tipi di sporco (polvere, sabbia) aumentano l'effetto abrasivo del traffico pedonale.

Cercare quindi di prevenire la presenza di questo tipologia di sporco dall'esterno, predisponendo l'utilizzo di zerbino o stuoino all'ingresso.

**MANUTENZIONE STRAORDINARIA**

Nel caso di tracce di sporco resistente alla pulizia ordinaria, si raccomanda l'utilizzo di un detergente adeguato in funzione del tipo di sporco.

**PAVIMENTI E RIVESTIMENTI METALLIZZATI**

Per la pulizia e manutenzione di piastrelle metallizzate si raccomanda di non usare assolutamente detergenti acidi o alcalini. Usare esclusivamente prodotti con PH neutro.

In ogni caso verificare sempre prima il prodotto su porzione di materiale non posato ed evitare di lasciare il detergente sulle piastrelle per più di 10 – 15 min.

Risciacquare sempre abbondantemente con acqua.

**RACCOMANDAZIONI**

Per ultimo ricordiamo di non usare mai detergenti a base di acido fluoridrico (HF) o dei suoi composti, compresi antiruggine o smacchiatori tipo spray che spesso lo contengono.

Il danno che si potrà provocare sarà irreparabile in quanto non esiste pavimento sul mercato resistente a tale acido.

**AVVERTENZE**

Le caratteristiche di pulizia dei materiali variano in modo significativo per le diverse modalità di installazione, condizioni d'uso, tipologie di superfici e ambiente.

In linea generale all'aumentare delle caratteristiche di antiscivolosità delle piastrelle, aumentano le difficoltà di pulizia.

L'operatore professionale incaricato dell'intervento di manutenzione e pulizia, dovrà sempre procedere ad una preliminare verifica empirica, possibilmente su una porzione di materiale non posato, per ogni singolo tipo di intervento.

In caso di condizioni d'uso particolarmente gravose, di errata installazione o di pulizie effettuate in modo inadeguato ISLA declina ogni responsabilità in merito all'efficacia delle operazioni di pulizia e manutenzione.

Resta inteso che ISLA non potrà essere ritenuta responsabile per eventuali danni o difetti dovuti ad errata installazione, negligente pulizia e manutenzione o inadeguata scelta della tipologia dei materiali installati e degli adesivi utilizzati con riguardo alla destinazione.

Le indicazioni contenute in questo paragrafo sono puramente indicative. Per notizie più approfondite rimandiamo a documentazione specializzata disponibile su cataloghi e siti web delle principali ditte produttrici di prodotti specifici per la pulizia dei pavimenti quali ad esempio:

BONASYSTEMS www.bonasytemsitalia.it

FABER CHIMICA S.r.l. www.faberchimica.com

FILA Industria Chimica S.p.A. www.filachim.com

MAPEI S.p.A. www.mapei.it

PERISCOPIO s.r.l. www.periscopiosoluzioni.com

KERAKOLL S.p.A. www.kerakollgroup.com

**TRATTAMENTO PRODOTTI LAPPATI E LEVIGATI**

Lappatura e Levigatura sono lavorazioni che prevedono l'asportazione e la lucidatura della parte superficiale dello smalto o del corpo stesso della piastrella.

In tutti i pavimenti ceramici disponibili sul mercato, tale lavorazione, pur in presenza di materiali vetrosi o a bassissimo assorbimento, può comportare l'apertura

di microporosità superficiali che, a contatto con particolari tipi di sporco, possono risultare di difficile pulizia o presentare aloni difficilmente rimuovibili.

ISLA, consiglia, successivamente al lavaggio dopo posa che deve essere effettuato utilizzando un detergente a base

acida, di eseguire una protezione antimacchia con prodotti certificati, al fine di impedire che il materiale possa assorbire le macchie mantenendo inalterate le caratteristiche estetiche e tecniche del gres porcellanato.

Ricordiamo che qualsiasi trattamento venga effettuato dal produttore pre posa, sarà totalmente asportato dal lavaggio a base acida che dovrà essere effettuato successivamente la posa e quindi nessuna efficacia antimacchia potrà essere garantita.

Ai sigg.ri clienti di Isla, è richiesto di informare prima della consegna posatori e/o destinatari dei ns. prodotti dei consigli, avvertenze e raccomandazioni presenti in questo catalogo.Isla declina ogni responsabilità dovuta alla mancanza di tali informazioni che possano causare problemi al prodotto durante o dopo la posa.



# Laying and cleaning

## LAYING SUGGESTIONS

The success of a porcelain stoneware floor by ISLA is due to the technical and aesthetical features of the materials as well as to a combination of elements (bed, binding layer, expansion joints, etc.) which build up a real system. The laying operations, carried out in the correct sequence, are also as important as the choice of tiles. When choosing the most suitable adhesive and the application method refer to the instructions of the manufacturer. However, the designers has to establish the correct way of application of the tiles depending on the structure and the foreseen utilization of the floor. The design of all tiled surfaces should be entrusted to an expert designer, who must calculate the dimensions of the sub-base, the cement-based layers, the bedding layer, the falls and the entire laying system, taking into account the structure, the intended use of the spaces, the expected loads and the mechanical, thermal, physical and chemical stresses which will impact on the tiled surface. The designer must also determine in the laying specification every detail of the site, including type and method of laying , materials, particle size, mixing proportions, size of joints, location of structural, expansion and perimeter joints, etc.

## LAYING OPERATIONS

1. Carefully choose the aesthetic and technical requirements of the tiles (in relation to the style and intended use of the spaces), the tile formats to be used, the laying scheme, and the width and colour of the joints.  
Laying edge-to-edge without joints is strongly discouraged, indeed it is not practicable for exterior applications. In the case of modular laying of different formats, allow the following joint widths:  
2 mm <sup>1</sup>/<sub>16</sub> for rectified products;  
4 or 5 mm <sup>3</sup>/<sub>16</sub> or <sup>3</sup>/<sub>16</sub> for NON-rectified products.
3. Notification at time of ordering: always specify if the material requested is intended for multiformat laying to allow our sales office to send the client material with matching gauges and colouring.
4. ISLA stoneware tiles may be laid with traditional mortar or with adhesive.
5. Carry out laying to a professional standard, following the instructions of the designer, the site manager and the laying specification.
6. For best management of the site, it is essential to pay careful attention to the working times of the materials used, and follow the manufacturer's instructions.
7. Check materials before they are laid-out. Claims on materials already installed will not be accepted.
8. Lay some pieces of product (at least 3 sqm) to check the overall effect. Lay the material taking it from several boxes and carefully check its size accuracy, shade and material sorting.
9. The hight level of vitrification belonging to group ISLA tiles bears modest caliber tolerances, therefore in the lay-out is advisable to leave at least 3 mm - <sup>1</sup>/<sub>8</sub> grout line between each tile.
10. Do not mark the upper part with pencils or felt pens.
11. Wait 48/72 hours before walking on the floor. A fine product laid in a bad way will not yield good aesthetic results.
12. When laying, you are recommended not to stagger the strips by more than 25% of the lenght.

## GUIDELINES FOR LAYING RECTIFIED MATERIALS

Installation of ground, closed-joint products requires the installer's full attention, with special reference to the level of the laying plane and to the continuity of the joints.

For optimal installation results, ISLA recommends maintaining a joint at least of 2 mm - <sup>1</sup>/<sub>16</sub> for single format installations and combine mixed formats.

No joint setting, especially in large size product, is strongly advised against by all major adhesive producers for the following reasons:

- difficulty in withstanding possible structural movement due to lack of joint;
- different shrink/expand behaviour, in case of high thermal excursion;
- difficulty in obtaining an effective and long lasting grouting.

ISLA does not recommend closed joint tiling and is not liable if this method is employed.

ISLA recommends a minimum 2 mm - <sup>1</sup>/<sub>16</sub> joint when tiling with rectified edge tiles.

## GROUTING

1. If the cement and sand grout is not used, it is advisable to use grout with the same colour shades (it is preferable not to employ dark grout such as black, blue, red grout on light-coloured materials).
2. Fill the joints with grout only when the floor can safely be walked on, having first removed all kinds of residue from the joints.
3. Carry out grouting to a professional standard, following the instructions of the designer, the site manager and the laying specification.
4. Grout small surfaces at a time (4/5 sqm) and remove the exceeding amounts by means of sponges or wet cloths (with clean water only) or use suitable machines for removing the excess grout.
5. Cement-based grouts without additives: at the end of the day, clean off the grout residue with a slightly damp sponge. Unless otherwise indicated by the manufacturer, "after-laying" cleaning if the flooring should be carried out after 4-5 days (to allow the necessary hardening of the grout, in the joints), by first wetting the joints with water, then using suitable acid-based detergents. Do not wait too long before carrying out this cleaning: after two weeks it already becomes too laborious. Do not do "after-laying" cleaning if the temperature of the tiles is high: in summer, do it in the cool hours of the day.
6. Epoxy grouts and grouts containing additives (with latex etc.) follow the manufacturer's instructions carefully, because the rapid hardening of these grouts can necessitate very laborious claning, especially if the tiles have a rough, anti-slip or structured surface.

## CLEANING-PROTECTION AND ROUTINE CARE OF PORCELAIN TILES

The first cleaning after the tiles installation will influence the cleanability of the surface for its entire life.

Floors and wall installations well planned and correctly layed represent very durable surfaces.

Common-sense precautions are nevertheless necessary, as well as a good technical knowledge of the materials.

## CLEANING AFTER LAYING

The cleaning after laying is an extremely important phase from which depends all the future applications and the maintenance of the floor.

With an acid base cleaning after the floor installation it is possible to remove the regular dirt that can be found on the jobsite: cement, glue, paint stains...

It is worth to know that more than 90% of the claims is due to a not proper cleaning after laying with acid base detergent. Sometimes this phase is even missing.

Before cleaning an installed floor with an acid base product it is strongly suggested to pour water on the surface in order to wet the grout joint and protect them from the corrosive action of the acid. Otherwise it may happen that the acid solution included in the cleaning product could erode the grout.

In case the first cleaning is made after the floor has been used, it is necessary to remove the dirt that could be found on the floor using alkaline based product, and then proceed with the post laying cleaning. After this process it is necessary to profusely pour water on the floor and, as a final step, remove as much dirty water as possible.

The cleaning after laying needs to be done once the grout in the joint is fully dry (48 to 72 hours), properly following the indication of the manufacturer of the cleaning product used.

The cleaning after laying made with acid based products needs to be done only once and has the advantage of maintaining an uniformity in the colour tone of the entire floor.

## ROUTINE MAINTENANCE

You are recommended to use ordinary neutral detergent diluted in water. Avoid using acid or alkaline products, waxes and/or impregnants.

During ordinary cleaning it is recommended to use extremely abrasive items (such as scourers and iron or steel sponges) as little as possible.

This recommendation must be adhered to rigorously in the case of tiles with a glossy surface finishing as they are more susceptible to the risk of scuffs,

scratches and loss of shine, etc.

In the event of heavy dirt or particularly textured surfaces, use an alkaline detergent and rinse after washing. For large surfaces, the use of a floor washing machine is recommended. During every-day cleaning procedures, it is necessary to remember that certain types of dirt (dust, sand) increase the abrasive effect of foot-traffic. Therefore we recommend that you avoid bringing in this type of dirt, which comes in from the outside, by placing a door-mat at the entrance.

## EXTRAORDINARY MAINTENANCE

In the event of dirt resistant to the ordinary cleaning, use a suitable detergent for that particular kind of dirt.

## METALLIZED FLOOR AND WALL TILES

For the cleaning and maintenance of the tiles with iridescent metal effect surface it is strictly recommended not to use acid or alkaline detergents.

Please use exclusively products with neutral PH.

In any case please test each cleaning product in advance, if possible on a piece of the material not laid and avoid to leave the detergent on the tiles for more than 10-15 minutes. Always rinse heavily with water after cleaning.

## RECOMMENDATIONS

Last but not least, please remember never to use stain remover such as anti-rust products or sprays, because they contain hydro-fluoric acid: this would case irreparable damage since no floor tile in the world, whether produced by us or others, withstands this acid.

The following are the most suitable cleaning products for the various types of dirt.

## WARNING

The cleaning characteristics of the materials may vary significantly depending on the laying method, conditions of use, type of surface and environment. Generally speaking, the higher the non-slip characteristics of the tiles, the more difficult they are to clean.

The maintenance and cleaning operator should always test each cleaning method empirically in advance (if possible on a piece of the material not laid).

In the case of particularly heavy use, incorrect laying or inappropriate cleaning, ISLA declines all responsibility for the

effectiveness of cleaning and maintenance operations.

ISLA can under no circumstances be held responsible for events, damage or defects caused by incorrect laying, negligent cleaning and maintenance or the use of inappropriate materials and adhesives.

The information within this paragraph are purely indicative. For more specific information please refer to the proper documentation available on the catalogues and websites of the main cleaning products manufacturers like for example

BONASYSTEMS [www.bonasytemsitalia.it](http://www.bonasytemsitalia.it)

FABER CHIMICA S.r.l. [www.faberchimica.com](http://www.faberchimica.com)

FILA Industria Chimica S.p.A. [www.filachim.com](http://www.filachim.com)

MAPEI S.p.A. [www.mapei.it](http://www.mapei.it)

PERISCOPIO s.r.l. [www.periscopiosoluzioni.com](http://www.periscopiosoluzioni.com)

KERAKOLL S.p.A. [www.kerakollgroup.com](http://www.kerakollgroup.com)

## TREATMENT OF HONED AND POLISHED PRODUCTS

Polish and lap are process that foresee the removal and polishing of the superficial part of the glaze or of the tile body.

In all glazed floor tiles available in the market, this process, even with vitreous or with very low absorption materials, can involve the opening of superficial micro porosity which, in contact with particular kind of dirtiness, can be hard to clean or present haloes hardly removable.

ISLA recommends, after the washing after the laying, that must be made using an acid cleaner like Deterdek, to effect an antistain protection with certified products, in order to prevent that the material can absorb the stains maintaining unchanged the aesthetic and technical features of glazed porcelain.

We remind you that any treatement the producer maker before laying, will be completely removed by washing at acid base that must be done after the laying and therefore no efficace anti stain can be granted.

To Isla's customer it is requested to inform, before the delivery, layers and/or consignees of our products with the advices, warnings and recommendations inside this book.

Isla declines all responsibility for the lack of these information which can cause problems during or after the laying of the product



## Pose et lavage

**CONSEILS POUR LA POSE**

La réalisation optimale d’un carrelage en grès cérame de ISLA est due non seulement aux qualités techniques et esthétiques du matériel, mais aussi à un ensemble d’éléments (fond, couche de liant, joints de dilatation, ect.) constituant un véritable système. Les opérations de pose, exécutées dans la suite exacte, doivent etre considérées importantes comme le choix des carreaux. Pour le choix du produit collant plus convenable et pour les modalités d’application, il est conseillé de se conformer aux instructions fournies par la maison de fabrication du produit collant. Le projet de chaque surface carrelée doit être confié à un expert qui, selon la structure, la fonction, les charges prévues et les contraintes mécaniques, thermiques, physiques et chimiques auxquelles le carrelage sera soumis, établira les consignes en matière d’épaisseur des couches de forme, its de ciment, dés, carreaux, inclinaison et pour tout le système de pose.

En outre, l’architecte doit reprendre tous les détails du chantier dans le cahier de charges, notamment le type et le mode de pose, les matériaux, la granulométrie, les dosages, les dimensions des écarts, des joints de structure, les joints de dilatation, les joints périmétraux, etc.

**MODALITES DE POSE**

- Choisir avec soin les carreaux en fonction des exigences esthétiques et techniques du lieu de pose, le format, le schéma de pose, les dimensions et la couleur des joints.
- Une pose sans écarts est fortement conseillée même si elle n’est pas recommandées en extérieur. En cas de pose modulaire de plusieurs formats, prévoir des joints de 2 mm pour les articles rectifiés; 4 ou 5 mm pour les articles NON rectifiés.
- À signaler à la commande: toujours indiquer si le matériau désiré est destiné à une pose multiformat afin de permettre aux commerciaux d’envoyer aux clients les calibres et les tons assortis.
- Les grès ISLA peuvent être posés à l’aide de ciment traditionnel ou de colle.
- Procéder à la pose dans les règles de l’art en suivant les indications de l’architecte, du responsable de chamtier et du cahier de charges.
- Pour une meilleure gestion du chantier, il est essentiel de respecter les temps de mise en place des matériaux utilisés en suivant les indications fournies par les fabricant.
- Controler les matériaux avant la mise en oeuvre. Des réclamations concernant le matériel déjà mis en oeuvre, ne seront pas acceptées.
- Appuyer sur le sol quelques pieds (au moins 3 mc) pour apprécier l’effet global. Poser le matériel en le prenant de plusieurs boîtes et en contrôlant l’épaisseur, les nuances et la qualité des différentes pièces.
- La haute degré de greification des carreaux de ISLA comporte une modeste différence de calibre; c’est pourquoi nous conseillons lors de la pose de laisser au moins un joint de 3 mm entre les carreaux.
- Ne pas marquer la partie supérieure par des crayons ou des feutres.
- Attendre 48/72 heures avant de transiter sur le carrelage. Les variations chromatiques du produit sont donc un trait distinctif que seul l’habilité du poseur peut valoriser pour créer un carrelage unique et incomparable. Un beau carreau mal posé ne donne pas un bon résultat esthétique.
- Pose conseillée avec un décalage entre chaque listel non supérieur au 25% de la longueur.

**CONSEILS POUR LA POSE DES MATERIAUX RECTIFIES**

La pose du produit rectifié sans joint demande une très grande attention et précision de la part de l’installateur pour ce qui est de la planéité du plan de pose et pour la continuité des joints.

Pour réaliser une pose parfaite, ISLA suggère de maintenir au moins 2 mm de joint pour la pose des monoformats, et pour les combinaisons de formats mixtes aussi.

La pose sans joint, surtout pour ce qui concerne les grands formats, est fortement déconseillée par la plupart des producteurs de colle, pour les motifs suivants:

- difficulté pour absorber les éventuels mouvements du carrelage;
- dilatation différente entre le carrelage et la chape, en présence de grandes variations de température;
- difficulté pour réaliser un joint efficace et durable.

ISLA déconseille totalement des poses sans joint. Dès lors, la société ne saurait être tenue pour responsable des conséquences de ce choix.

ISLA conseille de faire des joints de 2 mm minimum pour poser le produit rectifié.

**MASTICAGE**

- Si l’on utilise du coulis constitué de ciment et sable, nous conseillons d’utiliser du mastic dans des couleurs ton sur ton (si possible, pour les matériels clairs ne pas utiliser de mastics d’une couleur sombre, telle que noir, bleu, rouge).
- Mastiquer des petites surfaces (4 à 5 mc) et éliminer les excès à l’aide d’éponges, des chiffons imbibés d’eau propre ou des machines spécialement conçues pour éliminer le mastic en excès.
- Comblér les écarts à l’aide de mastic uniquement lorsque le carrelages est praticable. Veiller à retirer les résidus éventuels des écarts avant de procéder.
- Procéder au masticage dans les règles de l’art en suivant les indications de l’architecte, du responsable de chantier et du cahier de charges.
- Enduits de ciment non dopés: à la fin de la journée, nettoyer les résidus de pose à l’aide d’une éponge légèrement humide. Sauf indication contraire du fabricant, le nettoyage du carrelage doit être effectué après 4-5 jours (afin de permettre au mastic de sécher). Il faudra d’abord humidifier les joints avec de l’eau pour ensuite recourir à des détergents à base acide spécialement prévus pour ce type d’utilisation. Ne pas attendre trop longtemps avant de procéder au nettoyage car au bout de deux semaines, il est déjà beaucoup plus d’obtenir des résultats satisfaisants. Ne pas nettoyer après la pose si la température des dalles est élevée. En été, nettoyer au cours de la période la plus fraîche de la journée.
- Mastics époxy ou dopés (avec latex, etc.): suivre attentivement les indications des fabricants car le durcissement des mastics peut rendre le nettoyage difficile, surtout en présence de carreaux antidérapantes, rugueuses ou structurées.

**LAVAGE, PROTECTION ET ENTRETIEN DU GRÈS CÉRAME**

Le soin dans le nettoyage de votre carrelage après la pose influencera la facilité et l’entretien de celui-ci pour toute sa durée de vie.

**NETTOYAGE APRÈS LA POSE**

L’importance du nettoyage après la pose est fondamentale pour garantir la qualité de l’entretien et la maintenance future de votre carrelage.

Avec un lavage acide après la pose il est possible d’éliminer le résidu de toutes les substances que l’on retrouve habituellement sur un chantier: colle, peinture, ciment, etc. ...

Nous vous rappelons que 90% et plus des litiges sur les chantiers sont dus à de mauvaises applications de produits de nettoyage à base d’acides, ou encore à la complète absence de traitements après la pose.

Pour éviter que le lavage après la pose à base acide puisse détériorer le ciment des joints, il est nécessaire de mouiller la surface pour permettre l’absorption d’eau et donc la protection contre l’action érosive sur les joints.

Si le premier nettoyage après la pose doit être fait après une première utilisation de votre sol sur le chantier, il sera opportun d’éliminer avec des détergents alcalins toutes les traces de graisses ou similaires avant d’appliquer le nettoyage après la pose à base acide.

Suite au lavage il faut bien rincer le sol avec de l’eau claire.

L’eau doit être récupérée rapidement sur la surface avant qu’elle ne sèche.

Le lavage après la pose doit être fait après le complet séchage et stabilisation des joints à base de ciment (au moins 36-48 heures), dans le respect scrupuleux des instructions du mode d’emploi données par le fabricant du détergent.

Le lavage après la pose avec des produits à base acide, appliqués à l’éponge, doit être fait en une seule fois et donne l’avantage d’obtenir aussi une uniformité chromatique du sol.

**ENTRETIEN QUOTIDIEN**

Il est recommandé d’utiliser un produit détergent ordinaire, neutre et dilué dans de l’eau. Eviter toute utilisation d’acides, alcalins, produits de cirage et/ou imprégnants. Lors du nettoyage au quotidien il faut limiter au maximum l’emploi de systèmes fortement abrasifs (comme par exemple, les paillettes métalliques;

ou les éponges de fer). Cette précaution devient obligatoire lorsque les carreaux ont une surface brillante , ils sont donc plus exposés aux effets visibles des

rayures, des griffes , de l’opacification. En cas de saleté plus consistante ou de surfaces particulièrement structurées, il est conseillé d’utiliser un produit détergent à base alcaline en prenant soin de bien rincer en fin de lavage.

Pour les grandes surfaces, il est recommandé d’utiliser des machines lavantes et séchantes. Dans l’utilisation au quotidien, il faut tenir compte que certaines saletés (poussière, sable) augmentent l’effet abrasif avec le trafic piétonnier. Essayer par conséquent d’anticiper la présence de ce type de saleté, qui provient de l’extérieur, en recourant à l’emploi de tapis brosse à l’entrée.

**ENTRETIEN EXTRAORDINAIRE**

En cas de saleté résistant au nettoyage ordinaire, il est recommandé d’utiliser un produit détergent adapté au type de saleté plus persistantes.

**SOLS ET REVÊTEMENTS MÉTALLISÉS**

Pour le nettoyage et l’entretien des carreaux métallisés il est conseillé de ne pas utiliser des détergents acides ou alcalins. Il faut utiliser exclusivement des produits avec PH neutre.

De plus, il faut toujours effectuer un essai sur une portion de matériel non posé et éviter de laisser le détergent sur le carrelage pour plus de 10-15 minutes. Enfin, il faut toujours rincer abondamment avec de l’eau claire.

**RECOMMANDATIONS**

Pour finir, il faut se souvenir de ne jamais utiliser des détergents à base d’acide fluorhydrique (HF) ou de ses composés, y compris antirouille ou détachant. Le dommage qui pourrait être provoqué suite à l’utilisation de cet acide sera irréparable, étant donné qu’il n’existe pas de carrelage sur le marché résistant à un tel acide.

**MISE EN GARDE**

Les caractéristiques de nettoyage des matériaux peuvent variées de façon significative selon les modalités de pose, les conditions d’utilisation, les types de surfaces et de lieux. Généralement, plus les caractéristiques antidérapantes des carreaux sont élevées, plus le nettoyage est difficile.

Avant chaque intervention, l’opérateur professionnel chargé de l’entretien et du nettoyage devra toujours effectuer un contrôle empirique (si possible sur une portion de matériau non posé).

ISLA décline toute responsabilité quant à l’efficacité des opérations de nettoyage et d’entretien en cas de pose ou de nettoyages non adaptés, ainsi que dans des conditions d’utilisation particulièrement difficiles (par exemple, ateliers de mécaniciens ou dans des endroits avec des résidus huileux importants et des traces de pneus), ainsi qu’en cas de choix erroné pour ce qui concerne la typologie des matériaux installés et des colles utilisées.

Tous les renseignements présents dans ce document sont donnés a titre indicatifs.

Pour des renseignements plus techniques nous vous recommandons des documentations spécifiques comme les modes d’emploi déjà présentés sur les étiquettes emballages des produits, ou directement chez les fabricants de détergents pour le nettoyage de sol, ou encore sur les sites web des principales sociétés productrices de produits spécifiques pour le nettoyage des sols comme par exemple:

BONASYSTEMS [www.bonasytemsitalia.it](http://www.bonasytemsitalia.it)

FABER CHIMICA S.r.l. [www.faberchimica.com](http://www.faberchimica.com)

FILA Industria Chimica S.p.A. [www.filachim.com](http://www.filachim.com)

MAPEI S.p.A. [www.mapei.it](http://www.mapei.it)

PERISCOPIO s.r.l. [www.periscopiosoluzioni.com](http://www.periscopiosoluzioni.com)

KERAKOLL S.p.A. [www.kerakollgroup.com](http://www.kerakollgroup.com)

**TRAITEMENT DES PRODUITS POLIS ET LEVIGES**

Le polissage et la lévigation sont des opérations qui prévoient l’enlèvement et l’astiquage de la partie superficielle de l’émail, ou du corps même du carrelage.

Dans tous les sols en céramique disponibles sur le marché, une telle opération ; même en présence de matériaux vitreux ou de très basse absorption; peut comporter l’ouverture de microporosité superficielle qui, au contact avec des particules comme la saleté, peuvent résulter de nettoyage difficile ou présenter des auréoles qui s’enlèveront difficilement.

ISLA, conseille, après le lavage après pose qui doit-être effectué en utilisant un détergent à base acide, d’exécuter une protection anti-tâches avec des produits certifiés, afin d’éviter que le matériel puisse absorber les tâches en maintenant inchangées les caractéristiques esthétiques et techniques du grès émaillé.

Nous vous rappelons que quel que soit le traitement effectué par le producteur après pose, celui-ci sera totalement enlevé par le lavage à base acide qui devra être effectué successivement à la pose et donc, aucun produit anti-tâches ne pourra être garanti.

ISLA

Chers clients Isla, nous vous demandons d’informer; avant la livraison; les poseurs et/ou les destinataires de nos produits, des conseils, avertissements et recommandations présents dans ce catalogue.

Isla décline toute responsabilité due à l’absence de telles informations, qui peuvent causer des problèmes au produit durant ou après la pose.







## Leggen en reinigen

**ADVIEZEN VOOR HET LEGGEN**

Het eindresultaat van een vloer in gres porcellanato van ISLA is, naast de technische en esthetische kwaliteiten van het materiaal, afhankelijk van een aantal elementen (ondergrond, tussenlaag, dilatatievoegen, enz.) die samen een eigen systeem vormen. Ook de handelingen voor het leggen, uitgevoerd in de juiste volgorde, zijn belangrijk, net als de keuze van de tegels.

Bij het kiezen van de meest passende lijm en de legmethode is het raadzaam de instructies op te volgen van de lijmfabrikant.

Daarnaast is het belangrijk te controleren of de producten die worden gebruikt voor het afvoegen, als ze sterk gekleurd zijn, het tegeloppervlak niet bevuild en of ze eenvoudig verwijderd kunnen worden: het is daarom raadzaam om voor aanvang van het afvoegen eerst een test uit te voeren. Voor eventuele uitleg en/of extra informatie wordt aanbevolen de technische afdeling van ISLA te raadplegen, vooral als het materiaal onder bijzondere omgevingsomstandigheden wordt aangebracht.

Het ontwerp van elk tegeloppervlak moet worden uitbesteed aan een deskundige ontwerper die, op basis van de constructie, het beoogde gebruik van de ruimte, de voorziene drukbelastingen, de mechanische, thermische, fysieke en chemische belastingen die op de vloer zullen inwerken, de afmetingen vaststelt van de ondergrond, cementlaag, ondervloer, keramische tegels, hellingen en het legpatroon.

Bovendien moet de ontwerper in de bestekinformatie elke bouwplaatspecificatie vastleggen, waaronder het type en de manier van leggen, materialen, korrelopbouw, doseringen en afmetingen van de voegen, constructievoegen, dilatatievoegen, omtrekvoegen, enzovoorts.

**LEGGEN**

- Selecteer zorgvuldig de juiste esthetische en technische kenmerken van de tegels (met betrekking tot de stijl en het beoogde gebruik van de ruimte) de aan te brengen formaten, het legpatroon, de afmetingen en de kleur van de voegen.
- Het leggen van de tegels zonder voegen wordt sterk afgeraden en is buiten zelfs onmogelijk. Bij een modulair legstelsysteem met verschillende formaten, moeten er voegen worden aangebracht van:

2 mm bij gerectificeerde tegels;

4 of 5 mm bij NIET-gerectificeerde tegels.
- Communicatie op het moment van bestelling: specificeer altijd of het gewenste materiaal bedoeld is voor het leggen van multiformaten, zodat het verkoopkantoor de klant materiaal kan sturen met bijpassend kaliber en tint.
- Het gres porcellanato van ISLA kan zowel met een traditionele mortel worden gelegd als met lijm.
- Leg de tegels "volgens goed vakmanschap" en volg daarbij de aanwijzingen van de ontwerper, de uitvoerder en van de bestekinformatie.
- Voor het beste bouwplaatsbeheer is het van essentieel belang de verwerkingstijden van de gebruikte materialen te respecteren door de aanwijzingen van de fabrikant op te volgen.
- Controleer het materiaal voor het aanbrengen. Claims inzake materiaal dat al gelegd is, worden niet in behandeling genomen.
- Strijk op de grond enkele meters (minimaal 3 m2) uit om het effect van het geheel te controleren. Indien materiaal uit verschillende verpakkingen wordt gebruikt, controleer dan zorgvuldig kaliber, tint en tegelkeuze.
- De hoge mate van verglazing van de tegels van ISLA leidt tot kleine toleranties van het kaliber, derhalve is het bij het leggen raadzaam om een voeg van minimaal 3 mm tussen de tegels over te laten.
- Breng op de bovenzijde geen markeringen aan met potlood of viltstift.
- Wacht 48/72 uur alvorens de vloer normaal te belasten. De kleurvariaties zijn kenmerkend voor het product en de vaardigheid van de tegelzetter kan dit het beste tot zijn recht laten komen. Een goed product dat slecht is gelegd, levert nooit een mooi resultaat op.
- Het wordt aanbevolen om de tegels aan te brengen met een verschuiving tussen elke strook van maximaal 25% van de lengte.

**ADVIEZEN VOOR HET LEGGEN VAN GERECTIFICEERD MATERIAAL**

Bij het tegen elkaar leggen van gerectificeerde tegels zonder doorlopende voeg moet de tegelzetter zeer aandachtig en nauwkeurig te werk gaan, zowel als het gaat om de vlakheid van de ondergrond als de continuïteit van de voegen.

Voor een optimaal legresultaat stelt ISLA voor om een voeg van minimaal 2 mm aan te houden bij het leggen van monoformaten en bij het combineren van verschillende formaten.

Het leggen met doorlopende voeg, met name in grote formaten, wordt sterk afgeraden door de meeste lijmfabrikanten vanwege de volgende redenen:

- het is lastig om eventuele werking van de constructie op te vangen bij de afwezigheid van comprimeerbare elementen;
- verschillend uitzetgedrag tussen tegels en dekvloeren in geval van grote temperatuurschommelingen;
- het is lastig om een duurzame en goede afdichting te realiseren.

Isla ontraadt het leggen van tegels zonder voeg en wijst elke verantwoordelijkheid hiervoor af.

Isla raadt aan om gerectificeerd materiaal aan te brengen met een voeg van minimaal 2 mm.

**AFVOEGEN**

- Indien er geen vloeibare mortel wordt gebruikt bestaande uit cement en zand, is het raadzaam om een gekleurde voeg in dezelfde kleurtoon te gebruiken (gebruik waar mogelijk geen donkere mortel (zoals zwart, blauw en rood) op materiaal met een lichte kleur.
- Vul de voegen pas met mortel wanneer de vloer beloopbaar is, en verwijder preventief alle soorten resten uit de voeg.
- Voor het afvoegen uit "volgens goed vakmanschap" en volg daarbij de aanwijzingen van de ontwerper, de uitvoerder en van de bestekinformatie.
- Voeg per keer kleine oppervlakken (4-5 m2) en verwijder het overtollige materiaal met een spons of een vochtige doek (met alleen schoon water) of gebruik speciale machines voor het verwijderen van de overtollige mortel.
- Cementmortels zonder additieven: aan het einde van de dag de resten verwijderen met een bevochtigde spons. Tenzij de fabrikant anders aangeeft, moet de reiniging 4-5 dagen (de benodigde uithardingstijd voor voegmortels) na het leggen van de vloer worden uitgevoerd door eerst de voegen met water te bevochtigen en daarna een speciaal zuur reinigingsmiddel te gebruiken. Wacht niet te lang met reinigen, aangezien het al na twee weken zeer moeizaam zal gaan.
- De reiniging na het leggen niet uitvoeren als de tegels zeer warm zijn; voer de reiniging in de zomer uit tijdens de koudere ochtenduren.
- Epoxymortels of mortels met additieven (met latex enz.): volg zorgvuldig de aanwijzingen van de fabrikant omdat de snelle uitharding kan leiden tot zeer moeizame reiniging, met name als de tegel een antislipoppervlak heeft, ruw is of structuur heeft.

**REINIGING, BESCHERMENDE OF ROUTINEBEHANDELING VAN TEGELS IN PORCELLANATO**

De duurzaamheid van een tegeloppervlak is mede afhankelijk van de manier waarop het wordt gebruikt en onderhouden.

Vloeren en bekledingen die goed zijn ontworpen en gelegd, vormen een oppervlak met een zeer hoge resistentie.

Desondanks zijn er naast kennis van de materiaaleigenschappen een aantal voorzorgsmaatregelen nodig die zijn ingegeven door het gezond verstand.

**REINIGING NA HET LEGGEN**

De reiniging na het leggen is een fase die van essentieel belang is voor de volgende bewerkingen en het onderhoud.

Door de reiniging met een zuur middel worden alle resten en het normale bouwplaatsvuil verwijderd, zoals:

mortel, lijm, verf en verschillende soorten bouwplaatsvuil.

Het is goed om te weten dat ruim 90% van de bouwgeschillen te wijten is aan geen of een slechte reiniging met een zuur reinigingsmiddel na het aanbrengen.

Om te voorkomen dat een zuur reinigingsproduct dat voor de eerste reiniging wordt gebruikt de cementmortel van de voegen aantast, moet de vloer voor het reinigen worden bevochtigd, zodat de voegen doordrenkt zijn en derhalve beschermd zijn tegen de corrosieve werking van het zuur.

Als de eerste reiniging moet worden uitgevoerd kort nadat de vloer in gebruik is genomen, dan is het verstandig om:

- eerst met een alkalisch reinigingsmiddel vet en soortgelijke stoffen te verwijderen
- daarna over te gaan op de eerste reiniging na het leggen

Na de reiniging moet de vloer met een ruime hoeveelheid water worden afgespoeld, waarna het resterende water moet worden weggehaald.

De eindreiniging van de bouwplaats wordt uitgevoerd na de volledige uitharding van de cementmortel (minimaal 48-72 uur), waarbij de adviezen van de fabrikant van het reinigingsmiddel strikt moeten worden opgevolgd.

De eindreiniging van de bouwplaats met uitgestreken zure producten moet slechts één keer worden uitgevoerd en biedt als extra voordeel dat het een eenvormig kleureffect aan het oppervlak geeft.

**REGULIER ONDERHOUD**

Het is raadzaam om een met water verdund gewoon neutraal reinigingsmiddel te gebruiken. Vermijd het gebruik van producten op zuur- of wasbasis, alkalische of impregnerende middelen.

Bij het reguliere onderhoud moet het gebruik van schuurmiddelen (bijvoorbeeld schuursponsjes, staal- of ijzersponsjes), zoveel mogelijk worden beperkt. Deze voorzorgsmaatregelen zijn verplicht bij tegels met een glanzend oppervlak die ontvankelijker zijn voor de zichtbare effecten van insnijdingen en krassen, enz.

Gebruik bij hardnekkiger vuil of bij oppervlakken met een bijzondere structuur een alkalisch reinigingsmiddel dat na de reiniging moet worden afgespoeld. Voor grote oppervlakken is het raadzaam een machine te gebruiken.

In de dagelijkse praktijk dient u er rekening mee te houden dat bepaalde soorten vuil (stof, zand) het schurende effect van voetverkeer versterken.

Probeer derhalve de aanwezigheid van dit type vuil van buiten te voorkomen, door een deurmat bij de ingang te gebruiken.

**BUITENGEWOON ONDERHOUD**

In geval van vuilresten die bij reguliere reiniging niet verdwijnen, is het raadzaam een specifiek reinigingsmiddel te gebruiken afhankelijk van het type vuil.

**METALEN VLOEREN EN BEKLEDINGEN**

Voor de reiniging en het onderhoud van metalen tegels wordt het gebruik van een zuur of alkalisch reinigingsmiddel sterk afgeraden. Gebruik uitsluitend PH-neutrale producten.

Probeer het product in elk geval van te voren uit op een deel van het niet-gelegde materiaal en laat het reinigingsmiddel nooit langer dan 10-15 minuten op de tegels inwerken.

Altijd afspoelen met een ruime hoeveelheid water.

**AANBEVELINGEN**

Ten slotte herinneren wij u eraan nooit reinigingsmiddelen op basis van waterstoffluoride (HF) of bestanddelen hiervan te gebruiken, inclusief roestwerende middelen of vlekkenverwijderaars in sprayvorm die vaak HF bevatten.

De schade die hierdoor kan ontstaan is onherstelbaar, aangezien er geen enkele vloer op de markt verkrijgbaar is die hertegen bestand is.

**WAARSCHUWINGEN**

De reinigingskenmerken van de materialen kunnen in hoge mate variëren voor de verschillende installatiemethodes, gebruikscondities, soorten oppervlakken en omgeving.

In het algemeen geldt dat hoe hoger de antislip-eigenschappen van de tegels, hoe moeilijker ze te reinigen zijn.

De professional die belast is met het onderhoud en de reiniging, dient voor elk type handeling altijd een empirische test uit te voeren, indien mogelijk op een deel van het niet-gelegde materiaal.

In geval van bijzonder intensief gebruik, een verkeerde installatie of een verkeerd uitgevoerde reiniging wijst de ISLA elke verantwoordelijkheid af inzake de effectiviteit van reiniging en onderhoud.

Met dien te verstande dat de ISLA niet verantwoordelijk kan worden gesteld voor eventuele schade of defecten door een verkeerde installatie, het niet reinigen of niet uitvoeren van onderhoud of door een verkeerd gekozen soort gelegd materiaal gebruikte lijm ten opzichte van het beoogde gebruik.

De aanwijzingen in deze paragraaf zijn uitsluitend indicatief. Voor meer gedetailleerde informatie verwijzen wij u naar de speciale documentatie die beschikbaar is in de catalogi en websites van de grootste fabrikanten van speciale vloerreinigingsproducten, zoals

BONASYSTEMS www.bonasystemsitalia.it

FABER CHIMICA S.r.l. www.faberchimica.com

FILA Industria Chimica S.p.A. www.filachim.com

MAPEI S.p.A. www.mapei.it

PERISCOPIO s.r.l. www.periscopiosoluzioni.com

KERAKOLL S.p.A. www.kerakollgroup.com

**BEHANDELING VAN GESLEPEN OF GEPOLIJSTE PRODUCTEN**

Slijpen of polijsten zijn bewerkingen waarbij het bovenvlak van het glazuur of de tegel zelf moet worden verwijderd of weggeslepen.

Bij alle keramische vloeren die op de markt beschikbaar zijn kan een dergelijke bewerking, ondanks het bestaan van glasachtige materialen of materialen met een zeer lage absorptie, leiden tot het ontstaan van microporositeit van het oppervlak dat, bij contact met bepaalde soorten vuil, kan resulteren in moeizame reiniging of de aanwezigheid van moeilijk verwijderbare kringen.

De ISLA raadt daarom aan om na de reiniging na het leggen van de tegels, uitgevoerd met een zuur reinigingsmiddel,

een vlekafstotende behandeling uit te voeren met een gecertificeerd product, om te voorkomen dat het gelegde materiaal de vlekken kan absorberen, terwijl de esthetische en technische eigenschappen van het gres porcellanato behouden blijven.

We wijzen erop dat elke behandeling die door de fabrikant voor het leggen wordt uitgevoerd, teniet wordt gedaan door de reiniging met een zuur product, hetgeen noodzakelijk is na het leggen, waardoor geen enkel vlekafstotende werking gegarandeerd is.

De vloer van de kathedraal van Pisa

De vloer van de kathedraal van Pisa

Klanten van Isla wordt verzocht om voor de levering tegelzetters en/of gebruikers van onze producten op de hoogte te stellen van de adviezen, waarschuwingen en aanbevelingen in deze catalogus. Isla wijst elke verantwoordelijkheid af indien deze informatie ontbreekt, waardoor problemen met het product kunnen ontstaan tijdens of na het leggen.



# Prodotti per la pulizia e la manutenzione

installation and maintenance guidelines

indications pour la pose et l'entretien

hinweise zur verlegung und pflege

reiniging- en onderhoudsproducten

Salvo diversa indicazione in tabella, per l'utilizzo dei detergenti in elenco seguire attentamente le indicazioni riportate sulle confezioni.

Unless otherwise indicated in the table, when using the detergents listed, follow the instructions on the pack carefully.

Sauf mention contraire dan le tableau, pour l'utilisation de détergents repris dans la liste, suivre attentivement les recommandations d'usage figurant sur l'emballage du produit.

Solange die Tabelle keine anderweitigen Angaben enthält, befolgen Sie bei der Verwendung von Reinigungsmitteln sorgfältig die Anweisungen auf den Verpackungen.

Tenzij in de tabel anders is aangegeven, moeten voor het gebruik van de reinigingsmiddelen de aanwijzingen op de verpakking zorgvuldig worden opgevolgd.

(\* Eseguire sempre test preventivo sulle piastrelle prima dell'uso, in particolare su prodotti lappati o levigati.

(\* Always do a test in advance on the tiles before use, particularly on Lapper or Ground products.

(\* Toujours procéder à un essai sur les carreaux avant l'utilisation, surtout pour les articles rodés ou polis.

(\* Vor der Benutzung sollten Sie immer erst einen prophylaktischen Probeauftrag durchführen, besonders auf geläpften oder polierten Fliesen.

(\* Voer altijd voor gebruik een test uit op de tegels, met name op geslepen of gepolijste producten.

<b>Tipo di sporco</b> Type of dirt Type de salete Schmutzart Soort vuil	<b>Tipo di detergente</b> Type of detergent Type de detergent Art des reinigungsmittels Soort reinigingsmiddel	<b>Nome detergenti</b> Name of detergent Nom du detergent Name des reinigungsmittels Naam reinigingsmiddel	<b>Produttore</b> Manufacturer Fabricant Hersteller Fabrikant
<b>Cemento, calce, stucchi cementizi, ruggine</b> Cement, lime, cement-based grouts, rust Ciment, chaux, enduits de ciment, rouille Zement, Kalk, Zementspachtelmasse, Rost Cement, kalk, cementmortel, roest	<b>A base acida</b> Acid-based A base acide Auf Säurebasis Zuur	DETERDEK DELTA PLUS CEMENT KERANET XTREME GRES CLEANER BONA CLEAN	FILA KERAKOLL FABER CHIMICA MAPEI PERISCOPIO BONASYSTEM
<b>Stucco epossidico</b> Epoxy-based grouts Mastic époxy résiduelle Reste von Epoxidfugenmaterial Epoxy mortel	<b>A base alcalina</b> Alkali-based A base alcaline Auf alkalischer Basis Alkalisch	FILA CR10 FUGALITE GRAFFITI REMOVER KERAPOXY XTREME EPOXY CLEANER BONA DECON	FILA KERAKOLL FABER CHIMICA MAPEI PERISCOPIO BONASYSTEM
<b>Vino, caffè, bibite, succhi di frutta</b> Wine, coffee, soft drinks, fruit juice Vin, café, boissons, jus de fruits Wein, Kaffee, Getränke, Fruchtsäfte Wijn, koffie, dranken, vruchtensap	<b>Polifunzionali, a base alcalina</b> Multi-purpose, alkali-based Multifonction, à base alcaline Alkalische Allzweckreiniger Multifunctioneel, alkalisch	FILA PS87 COLOURED STAIN REMOVER XTREME ALCALINE BONA DECON	FILA FABER CHIMICA PERISCOPIO BONASYSTEM
<b>Pneumatici</b> Tyre marks Pneumatiques Reifenschmutz Banden	<b>A base alcalina</b> Alkali-based A base alcaline Auf alkalischer Basis Alkalisch	FILA PS87 GRAFFITI REMOVER XTREME ALCALINE BONA DECON	FILA FABER CHIMICA PERISCOPIO BONASYSTEM
<b>Cere, grassi</b> Wax, fats Cires, graisses Wachs, Fett Was, vet	<b>A base solvente</b> Solvent-based A base de solvant Auf Lösungsmittelbasis Op oplosmiddelbasis	FILA SOLV WAX REMOVER XTREME EPOXY CLEANER BONA DECON	FILA FABER CHIMICA PERISCOPIO BONASYSTEM
<b>Patine lasciate da detergenti</b> Residue left by detergents Patines laissées par des nettoyeurs Schleier aus Reinigungsmittelrückständen Door reinigingsmiddel achtergelaten aanslag	<b>Polifunzionali, a base alcalina</b> Multi-purpose, alkali-based Multifonction, à base alcaline Alkalische Allzweckreiniger Multifunctioneel, alkalisch	FILA PS87 THE CLEANER XTREME ALCALINE BONA DECON	FILA FABER CHIMICA PERISCOPIO BONASYSTEM
<b>Segni di matita, segni metallici</b> Pencil marks, metallic marks Traces de crayon, traces métalliques Bleistift- und metallische Rückstände Potloodstrepen, metaalstrepen	<b>A base acida</b> Acid-based A base acide Auf Säurebasis Zuur	DETERDEK CEMENT REMOVER XTREME GRES CLEANER BONA CLEAN	FILA FABER CHIMICA PERISCOPIO BONASYSTEM
<b>Inchiostri, pennarello</b> Ink, marker pens Encres, marqueurs Tinte, Filzstift Inkt, viltstift	<b>A base alcalina</b> Alkali-based A base alcaline Auf alkalischer Basis Alkalisch	FILA PS87 - FILA SR95 COLOURED STAIN REMOVER XTREME EPOXY CLEANER BONA DECON	FILA FABER CHIMICA PERISCOPIO BONASYSTEM
<b>Pulizie quotidiane</b> Everyday cleaning Nettoyage quotidien Tägliche Reinigung Dagelijkse reiniging	<b>Neutro o alcalino</b> Neutral or alkaline Neutre ou alcalin Neutral- oder alkalische Reiniger Neutraal of alkalisch	FILA CLEANER FLOOR CLEANER EVERY FLOOR BONAMAIN +	FILA FABER CHIMICA PERISCOPIO BONASYSTEM

BONASYSTEMS Italia S.r.l.

Via Borgo S. Chiara, 29 - 30020 Torre di Mosto (VE) ITALY

Tel. +39 0421 325691 - [www.bonasytemsitalia.it](http://www.bonasytemsitalia.it)

FABER CHIMICA S.r.l.

Via G. Ceresani, 10 - Località Campo d'Olmo - 60044 Fabriano (AN) - ITALY

Tel. +39 0732-627178 - [www.faberchimica.com](http://www.faberchimica.com)

FILA Industria Chimica S.p.A.

Via Garibaldi, 32 - 35018 San Martino di Lupari (Padova) - ITALY

Tel. 049.946.73.00 - [www.filachim.com](http://www.filachim.com)

MAPEI S.p.A.

Via Cafiero 22 - 20153 Milano - ITALY

Tel. +39 02-37673 - [www.mapei.it](http://www.mapei.it)

PERISCOPIO s.r.l.

Sede legale. Via Rainusso n. 90 - 41124 Modena

Sede operativa. Via S.Maria 11 - 41013 Castelfranco Emilia (MO)

Tel. +39 335360913 - [www.periscopiosoluzioni.com](http://www.periscopiosoluzioni.com)

KERAKOLL S.p.A.

Via dell'Artigianato 9 - 41049 Sassuolo (MO) - ITALY

Tel. +39 0536 816 511 - [www.kerakollgroup.com](http://www.kerakollgroup.com)



# Condizioni generali di vendita

general terms of sale

conditions generales de vente

allgemeine verkaufsbedingungen

condizioni generali di vendita

condizioni generali di vendita

1. **NORMATIVA CONTRATTUALE** - Le presenti condizioni generali, salvo eventuali modificazioni o deroghe concordate per iscritto, disciplinano tutti i contratti di vendita tra noi e l'acquirente, quindi tanto il contratto concluso con l'accettazione del presente ordine che qualsiasi contratto futuro relativo alle forniture dei prodotti della nostra società ordinati con successive e distinte commissioni.

2. **FORNITURE** - Il prezzo qui specificato si intende al netto di spese di trasporto, IVA ed eventuali diritti di dogana; per merce resa franco ns. stabilimento.

3. **ORDINI** - Il Committente si obbliga a mantenere ferma la proposta d'ordine rilasciata a personale commerciale della ns. società. Ogni ordine trasmesso dai ns. Agenti è sempre raccolto "SALVO APPROVAZIONE DELLA CASA", per cui ci riserviamo di non accettare o modificare l'ordine stesso. Quanto sopra vale anche per eventuali cessioni gratuite per sala mostra. Prima di evadere gli ordini, l'azienda si riserva la facoltà di richiedere informazioni commerciali.

4. **CONSEGNE** - I termini di consegna non sono mai impegnativi; comunque, il mancato espletamento dell'ordine se confermato o il ritardo nella sua esecuzione escludono ogni ns. responsabilità da causa a noi imputabili, quali impedimenti o difficoltà nei trasporti, scioperi, serrate, impossibilità o anche soltanto difficoltà di tempestivo approvvigionamento delle materie prime. Il committente, quindi, non può in nessun caso chiedere la risoluzione del contratto o esigere indennizzi da eventuali danni diretti o indiretti per il ritardo nella consegna.
5. **SCELTE** - Il materiale verrà consegnato nelle scelte disponibili. Pertanto, le richieste di determinate percentuali di scelta verranno intese come semplici indicazioni e soddisfatte compatibilmente con le rese di produzione.

6. **TRASPORTO** - La merce viaggia a rischio e pericolo del Committente anche se resa franco destino e la ns. responsabilità cessa con la consegna al vettore, per tanto, i reclami per eventuali ammanchi o rotture dovranno essere rivolti esclusivamente a questi.

7. **PREZZI** - Ci riserviamo la facoltà di modificare i prezzi del presente listino con un preavviso di 30 (trenta) giorni.

8. **PAGAMENTI** - I pagamenti devono pervenire presso la ns. sede. L'accettazione da parte ns. di effetti o assegni emessi fuori piazza o comunque il convenuto pagamento a mezzo tratte non deroga tale condizione. Le fatture non contestate entro 8 (otto) giorni dal ricevimento si intendono accettate. I pagamenti dovranno avvenire nei modi e nei termini pattuiti nella ns. commissione. In caso di ritardato pagamento di somme a noi dovute, è ns. facoltà sospendere le forniture e annullare i rapporti in corso. Gli interessi per ritardato pagamento dovranno essere convenuti espressamente con tassi da definire. In difetto verranno applicati gli interessi moratori di legge.

9. **CONTESTAZIONE PER VIZI** - Eventuali contestazioni per vizi qualsiasi sia palesi sia occulti della merce oggetto della fornitura devono essere inoltrate alla ns. sede a mezzo raccomandata con avviso di ricevimento entro 8 (otto) giorni dal ricevimento della merce. In ogni caso, prima di procedere alla posa del materiale ceramico compravenduto sarà onere dell'acquirente e/o del cliente finale a cui tale obbligazione dovrà essere contrattualmente estesa, verificare la sussistenza o meno di vizi e/o difetti palesi e ciò al fine di non aggravare il danno. Eventuali reclami che dovessero riguardare il materiale già in opera verranno pertanto respinti. La posa in opera determinerà rinuncia alla garanzia per vizi palesi della merce fornita e comunque integrerà quanto disposto dall'art.1227 c.c.. E' espressamente esclusa la garanzia per la merce classificata di seconda o terza scelta, blocchi o partite occasionali. Offerte, transazioni, accrediti concessi dai ns. Agenti o intermediari non sono validi se non confermati per iscritto dalla ns. sede. I nostri campioni sono soltanto indicativi e vengono da noi presentati al solo scopo di fornire al cliente indicazioni di massima del prodotto.

10. **SOLVE ET REPETE** - Nessuna eccezione, salvo quelle di nullità, annullabilità e rescissione del contratto, può essere opposta dall'acquirente al fine di ritardare od evitare il pagamento.

11. **RISERVATO DOMINIO** - La vendita della merce viene effettuata con la clausola del riservato dominio, sicchè la proprietà della stessa passerà all'acquirente solo con l'integrale ed effettivo pagamento del prezzo. Il mancato pagamento anche di una sola rata produrrà lo scioglimento del contratto con la facoltà di esigere l'immediato pagamento di tutte le rate anche non scadute ovvero l'immediata restituzione della merce. In tal caso le somme versate resteranno acquisite al venditore a titolo di indennità.

12. **CLAUSOLA COMPROMISSORIA** - Ad eccezione delle controversie inerenti il pagamento del prezzo ed alle relative azioni esercitate in via monitoria o nel giudizio ordinario, che rimangono di competenza dell'autorità giurisdizionale italiana, qualunque altra controversia che dovesse insorgere in ordine alla conclusione e/o esecuzione e/o risoluzione e/o interpretazione del presente contratto sarà devoluta ad un collegio di tre arbitri, nominati uno da ciascuna delle parti, ed il terzo di comune accordo o, in caso di disaccordo, dal Presidente della C.C.I.A.A. di Reggio Emilia, a richiesta della parte più diligente. La parte che intende avviare l'arbitrato deve comunicarlo all'altra parte con lettera raccomandata contenente la nomina del proprio arbitro e la sua accettazione. L'altra parte dovrà nominare il proprio arbitro nel termine di 15 giorni dalla data di ricezione della raccomandata, comunicando tale nomina e la relativa accettazione entro il termine indicato. In difetto l'altra parte potrà richiedere la nomina del secondo arbitro al Presidente della C.C.I.A.A. di Reggio Emilia. Gli arbitri decideranno secondo diritto e nel rispetto del principio del contraddittorio; il lodo dovrà essere deliberato nel termine di 90 giorni decorrenti dalla data di accettazione dell'ultimo arbitro. L'arbitrato avrà sede in Reggio Emilia.

13. **FORO COMPETENTE E LEGGE APPLICABILE** - Per qualsiasi controversia è esclusivamente competente il Foro di Reggio Emilia e la legge applicabile è esclusi vamente quella italiana.

14. **EFFETTIVITA' DI CIASCUNA CONDIZIONE** - Le condizioni generali di vendita sopra riportate non devono assolutamente intendersi come clausole di puro stile. Esse sono effettive e rappresentano fedelmente la volontà negoziale delle parti.

CONDIZIONI GENERALI DI VENDITA

1. **CONTRACTUAL REGULATIONS** - Subject to possible modifications or variations agreed in writing, these general conditions govern all sales contracts between us and the purchaser, and therefore both the contract entered into with acceptance of this order and any future contracts relating to supplies of our company's products ordered with subsequent and separate commissions.

2. **SUPPLIES** - The price set forth herein is understood as net of transport costs, VAT and any customs duties, for goods delivered ex works our factory.

3. **ORDERS** - The Principal undertakes to maintain as valid the order proposal issued to our company's sales personnel. Each order sent by our Agents is always accepted "SUBJECT TO COMPANY APPROVAL", and we therefore reserve the right not to accept or modify the order itself. The above also holds true for any free-of-charge transfers for the showroom. Before fulfilling orders, the company reserves the right to request sales information.

4. **DELIVERIES** - Delivery terms are never binding; in any event, we shall not be deemed responsible for any delivery or performance delays of orders, where confirmed, due to events attributable to us, such as obstacles or difficulties in transport, strikes, lockouts, impossibility or even only difficulty in prompt procurement of raw materials. The principal, therefore, cannot in any case request the termination of the contract or claim compensation for any direct or indirect damages due to delay in delivery.

5. **GRADES** - The material will be delivered in the grades available. Therefore, requests for certain percentages of grades will be understood as simple indications and fulfilled according to production outputs.

6. **TRANSPORT** - Goods travel at the Principal's own risk even if delivered carriage paid and our responsibility ceases with delivery to the carrier; therefore, com plaints about any short-falls or breakages must therefore be made exclusively to the latter.

7. **PRICES** - We reserve the right to modify the prices in the price-list with 30 (thirty) days' advance notice.

8. **PAYMENTS** - Payments must be made to our head office. Our acceptance of bills or non-locally issued cheques or in any case agreed payment by banker's drafts does not create an exception to this condition. Invoices not contested within 8 (eight) days from receipt are understood as accepted. Payments must be made in the ways and under the terms agreed in our commission. In the case of late payment of sums owed to us, we have the right to suspend supplies and cancel the relationships in progress. Interest for late payment must be expressly agreed with rates to be defined. In the absence of this, legal default interest will be applied.

9. **CONTESTED DEFECTS** - Any contested defects of the goods that are the subject of the supply, whether apparent or hidden, must be forwarded to our head office by registered letter with return receipt within 8 (eight) days from receipt of the goods. In any case, before proceeding with laying the ceramic material pur chased, it will be the responsibility of the purchaser and/or of the end customer, to whom this obligation must be contractually extended, to check the existence of apparent faults and/or defects, in order not to worsen the damage. Any complaints concerning material already laid will therefore be rejected. Laying of the material will constitute waiver of warranty for apparent defects in the goods supplied and in any case will supplement the provisions of Article 1227 of the Italian Civil Code. Warranty for goods classified as second or third grade, occasional lots or batches is expressly excluded.

Offers, transactions and credits granted by our Agents or intermediaries are not valid unless confirmed in writing by our head office. Our samples are only indicative and are presented by us for the sole purpose of providing the client with a general idea of the product.

10. **SOLVE ET REPETE** - No exception, save that of nullity, possibility of cancellation, and termination of the contract, can be claimed by the purchaser with the pur pose of delaying or avoiding payment.

11.**TITLE RETENTION**- Sale of the goods is carried out with the title retention clause, so that ownership of the same shall pass to the purchaser only with the complete and effective payment of the price. Failure to pay even one single instalment will cause termination of the contract with the right to demand immediate payment of all instalments even if not expired or the immediate return of the goods. In the latter case the seller shall retain the sums paid, by way of indemnity.

12. **ARBITRATION CLAUSE** - Except for disputes relating to payment of the price and the relative actions brought in summary proceedings or in the ordinary court, which fall under the competence of the Italian legal authorities, any other dispute that may arise concerning the conclusion and/or execution and/or termination and/or interpretation of this contract shall be transferred to a board of three arbitrators, one appointed by each of the two parties and the third by common agreement or, in the case of disagreement, by the Chairman of the Reggio Emilia Chamber of Commerce, Industry, Agriculture and Small Business (C.C.I.A.A.), by request of the most diligent party. The party which intends to start up the arbitration must notify this to the other party with a registered letter containing the appointment of its own arbitrator and his/her acceptance. The other party must appoint its own arbitrator within 15 days from the date of receipt of the registered letter, notifying this appointment and relative acceptance within the time-limit indicated. If this should not be done the other party may request the Chairman of the Reggio Emilia C.C.I.A.A. to appoint the second arbitrator. The arbitrators shall decide according to law and in observance of the adversarial nature of the proceedings; the award must be resolved on within a time-limit of 90 days starting from the date of acceptance of the last arbitrator. The arbitration will take place in Reggio Emilia.

13. **COURT OF JURISDICTION AND GOVERNING LAW** - For any dispute the Court of Reggio Emilia has exclusive jurisdiction and the governing law is exclusively Italian law.

14. **EFFECTIVENESS OF EACH CONDITION** - The above general conditions of sale must under no circumstances be understood merely as standard clauses. Theyare effective and faithfully represent the contractual intent of the parties.

1. **DISPOSITIONS CONTRACTUELLES** - Sauf modifications ou dérogations éventuelles convenues par écrit, les présentes conditions générales régissent tous les contrats de vente entre nous et l'acheteur, autrement dit tant le contrat conclu lors de l'acceptation de la présente commande que tout contrat futur relatif à la fourniture de produits de notre société de-mandés à l'occasion de commandes successives et distinctes.

2. **FOURNITURES** - Le prix indiqué ici s'entend hors frais de transport, TVA et éventuels droits de douane, pour des marchandises départ usine.

3. **COMMANDES** - L'acheteur s'engage à ne pas se rétracter de la proposition de commande faite au personnel commercial de notre société.

Les commandes sont toujours transmises par nos agents « SOUS RÉSERVE DE L'APPROBATION PAR NOTRE SOCIÉTÉ », avec la faculté d'accepter ou de

modifier la commande. Les indications ci-dessus s'appliquent également en cas de cessions gratuites à des salles d'exposition. Avant de traiter les commandes, l'entreprise se réserve le droit de demander des informations commerciales.

4. **LIVRAISONS** - Les délais de livraison n'ont pas valeur contractuelle. L'inexécution d'une commande déjà confirmée ou un retard de livraison excluent toute responsabilité de notre part en cas de causes qui nous seraient imputables, telles que des empêchements ou des difficultés de transport, des grèves, des lockout, des impossibilités ou même des difficultés d'approvisionnement en temps voulu en matières premières.

L'acheteur ne peut donc en aucune façon demander la résiliation du contrat ou des indemnités du fait d'éventuels dommages directs ou indirects liés à un retard de livraison.

5. **CHOIX** - Le matériau livré sera prélevé parmi les différents choix de produits disponibles. Par conséquent, au cas où des pourcentages de choix de produits spécifiques seraient demandés, ceux-ci seront considérés comme de simples indications et satisfaits dans la limite des quantités produites.

6. **TRANSPORT** - La marchandise, même lorsqu'elle est fournie franco destination, voyage aux risques et périls de l'acheteur, notre responsabilité cessant au moment de la remise au transporteur. C'est pourquoi les réclamations pour d'éventuels matériaux manquants ou abimés devront être adressées exclusivement à celui-ci.

7. **PRIX** - Nous nous réservons le droit de modifier les prix de la présente liste de prix avec un préavis de 30 (trente) jours.

8. **PAIEMENTS** - Les paiements doivent parvenir au siège de notre société. L'acceptation d'effets ou de chèques émis hors place ou le paiement, après accord préalable, moyennant plusieurs traites, n'invalide pas cette condition. Les factures n'ayant pas fait l'objet d'une réclamation dans les 8 (huit) jours après leur réception s'entendent acceptées. Les paiements devront être effectués selon les modalités et dans les délais convenus dans le contrat de fourniture. En cas de retard de paiement, notre société est en droit de suspendre les fournitures et d'annuler les contrats en cours. Les intérêts liés aux retards de paiement et leurs taux devront être expressément convenus. À défaut, les intérêts moratoires légaux s'appliqueront.

9. **RÉCLAMATIONS POUR VICES** - Les éventuelles réclamations pour vices apparents ou cachés de la marchandise faisant l'objet de la fourniture doivent être adressées à notre siège par lettre recommandée AR dans un délai maximum de 8 (huit) jours après réception de la marchandise. Quoi qu'il en soit, avant de procéder à la pose du matériau céramique vendu, il incombe à l'acheteur et/ou au client final, à qui cette obligation devra être contractuellement étendue, de vérifier l'existence ou non de vices et/ou de défauts apparents afin de ne pas aggraver le préjudice. Toute réclamation concernant le matériau déjà posé sera par conséquent rejetée. La pose du matériau entraîne le renoncement à la garantie pour vices apparents de la marchandise fournie et intègre les dispositions de l'art.

1227 du Code civil italien. La garantie est expressément exclue pour les deuxième ou troisième choix de marchandises, les blocs ou les lots occasionnels.

Les offres spéciales, transactions, crédits consentis par nos agents ou intermédiaires n'ont aucune validité s'ils n'ont pas été confirmés par écrit par notre siège. Nos échantillons sont fournis à titre indicatif et ne sont présentés que dans le but de fournir au client des indications générales sur le produit.

10. **SOLVE ET REPETE** - L'acheteur ne peut se prévaloir d'aucune exception, sauf celles de nullité, d'annulation et de rupture du contrat, pour retarder ou éviter le paiement.

11. **RÉSERVE DE PROPRIÉTÉ** - La vente des marchandises inclut une clause de réserve de propriété, de sorte que les marchandises ne deviendront la propriété de l'acheteur qu'après le paiement intégral et effectif du prix. Le non-paiement ne serait-ce que d'une seule traite entraînera la résiliation du contrat, sans préju di ce du droit au paiement immédiat de toutes les traites, y compris celles qui ne seraient pas encore arrivées à échéance, ou la restitution immédiate de la mar chandise. Dans ce cas, les sommes versées seront acquises au vendeur à titre d'indemnités.

12. **CLAUSE COMPROMISSOIRE** - Exception faite des litiges inhérents au paiement du prix et aux actions correspondantes exercées à titre d'avertissement et dans le jugement ordinaire, qui restent de la compétence de l'autorité juridictionnelle italienne, tout autre litige en lien avec la conclusion et/ou l'exécution et/ou la résolution et/ou l'interprétation du présent contrat sera soumis à un collége arbitral composé de trois membres, chaque partie en nommant un et le dernier étant nommé d'un commun accord ou, dans l'éventualité d'un désaccord, par le Président de la C.C.I.A.A. de Reggio Emilia à la demande de la partie la plus diligente. La partie souhaitant demander un arbitrage doit en informer l'autre par une lettre recommandée indiquant l'arbitre nommé et l'acceptation par celui-ci. L'autre partie devra nommer un arbitre dans un délai de 15 jours à compter de la date de réception de la lettre recommandée, en communiquant cette nomination et son acceptation dans le délai indiqué. À défaut, l'autre partie pourra demander au Président de la C.C.I.A.A. de Reggio Emilia de procéder à la nomination du deuxième arbitre. Les arbitres baseront leur décision sur les dispositions réglementaires, dans le respect du principe du contradictoire. La sentence devra êtreémise dans un délai de 90 jours à compter de la date d'acceptation par le dernier arbitre. L'arbitrage aura lieu à Reggio Emilia.

13.**TRIBUNAL COMPETENT ET LÉGISLATION APPLICABLE** - En cas de litige, le Tribunal de Reggio Emilia sera seul compétent et la législation italienne sera la seule à s'appliquer.

14. **EFFECTIVITÉ DE CHAQUE CONDITION** - Les conditions générales de vente indiquées ci-dessus ne doivent en aucune façon être considérées comme des clau ses de style. Elles sont effectives et représentent fidèlement la volonté commerciale des parties.

CONDIZIONI GENERALI DI VENDITA

1. **VERTRAGSBEDINGUNGEN** - Diese allgemeinen Bedingungen regeln mit Ausnahme eventuell schriftlich vereinbarter Änderungen oder Abweichungen alle Verkaufsverträge zwischen uns und dem Käufer, d.h. sowohl den abgeschlossenen Vertrag mit der Annahme der vorliegenden Bestellung, als auch jeden zukünftigen Vertrag, der sich auf die Lieferungen von Produkten unserer Gesellschaft bezieht, die an späteren Zeitpunkten mit gesonderten Aufträgen bestellt werden.

2. **LIEFERUNGEN** - Der hier aufgeführte Preis ist der Nettopreis ohne Transportkosten, Mehrwertsteuer und eventuelle Zollgebühren und gilt für Warenübergabe bei unserem Produktionswerk.

3. **BESTELLUNGEN** - Der Auftraggeber verpflichtet sich, die Gültigkeit seines an das Vertriebspersonal unserer Gesellschaft erteilten Bestellvorschlages aufrechtzu erhalten. Jede von unseren Vertretern zugesandte Bestellungen wird immer „VORBEHALTLICH UNSERER ZUSTIMMUNG“ entgegengenommen, d.h. wir behalten uns vor, die Bestellung nicht anzunehmen oder sie zu ändern. Dies gilt auch für eventuelle kostenlose Abtretungen für Ausstellungsräume. Vor der Erledigung der Bestellungen behalten wir uns vor, geschäftliche Informationen einzuholen.

4. **LIEFERUNGEN** - Die Liefertermine sind nie verbindlich; die Nichterledigung einer bestätigten Bestellung oder ihre verspätete Ausführung schließt in jedem Fallunsere Verantwortung wegen auf uns zurückzuführende Ursachen, wie Verhinderung oder Schwierigkeiten bei Transporten, Streiks, Arbeiteraussperrungen, nicht mögliche Beschaffung oder auch nur Schwierigkeiten bei der rechtzeitigen Beschaffung der Rohmaterialien, vollkommen aus.

5. **SORTIERUNG** - Das Material wird in den verfügbaren Sorten geliefert. Forderungen bestimmter Sortenanteile werden als einfache Hinweise entgegen genommen und je nach den Produktionsergebnissen erfüllt.

6. **TRANSPORT** - Die Waren werden auf Risiko und Gefahr des Auftraggebers verschickt, auch wenn sie frei Haus verkauft werden, und unsere Verantwortung endet bei der Übergabe an den Frachtführer. Deshalb sind Reklamationen für eventuelle Fehlmengen oder Brüche ausschließlich an die Frachtführer zu richten.

7. **PREISE** - Wir behalten uns das Recht vor, die Preise dieser Preisliste mit einem Vorbeischeid von 30 (dreißig) Tagen zu ändern.

8. **ZAHLUNGEN** - Die Zahlungen müssen bei unserer Niederlassung eingehen. Unsere Entgegennahme auswärtig ausgestellter Wertpapiere oder Schecks bzw. sonst vereinbarte Zahlungen mittels Tratte sind keine Abweichungen von dieser Bedingung. Rechnungen, die nicht innerhalb von 8 (acht) Tagen ab Empfang beanstandet werden, gelten als akzeptiert. Die Zahlungen müssen in der Art und Weise und an den Fälligkeiten erfolgen, die in unseren Aufträgen angegeben sind. Bei verspäteter Bezahlung uns schuldiger Beträge sind wir berechtigt, die Lieferungen einzustellen und die laufenden Geschäftsbeziehungen abzubrechen.

Der Prozentwert der Zahlungsverzugszinsen ist ausdrücklich zu vereinbaren. Andernfalls werden die gesetzlichen Verzugszinsen berechnet.

9. **MÄNGELANZEIGE** - Eventuelle Beanstandungen aufgrund irgendwelcher sowohl erkennbarer als auch verborgener Fehler an den zum Lieferumfang gehörenden Waren sind per Einschreibebrief mit Empfangsbescheinigung innerhalb von 8 (acht) Tagen ab Wareneingang an unsere Niederlassung zu senden. Der Käufer und/ der Endkunde ist in jedem Fall in die vertragliche Verpflichtung einzubinden, das erworbene keramische Material vor der Verlegung auf ggf. vorhandene er kennbare Fehler und/oder Mängel zu prüfen, um den Schaden nicht zu verschlimmern. Eventuelle Reklamationen für bereits verlegtes Material werden daher zurückgewiesen. Die Verlegung führt zum Verzicht auf die Garantie für erkennbare Fehler der gelieferten Waren und integriert in jedem Fall die Bestimmungen im Art. 1227 des ital. ZGB. Für Waren der zweiten und dritten Sorte, sowie für Blocklieferungen oder Sonderpartien ist die Garantie ausdrücklich ausgeschlossen. Angebote, Transaktionen und Vergütungen, die von unseren Vertretern oder von Vermittlern erteilt werden, sind nicht gültig, wenn sie nicht schriftlich von unserer Niederlassung bestätigt werden. Unsere Muster gelten nur richtungsweisend und werden von uns nur vorgelegt, um den Kunden generelle Produktangaben zuzuliefern.

10. **KLAUSEL „SOLVE ET REPETE“** - Keine Einwände, ausgenommen die Nichtigkeit, Annullierbarkeit und Rückgängigmachung des Vertrags, können vom Käufer erhoben werden, um die Zahlung zu verzögern oder zu vermeiden.

11. **EIGENTUMSVORBEHALT** - Der Warenverkauf erfolgt mit der Eigentumsvorbehaltsklausel, d.h. das Eigentum der Waren geht erst auf den Käufer über, nachdem der Preis vollständig und effektiv bezahlt wurde. Die Nichtbezahlung auch nur einer Rate führt zur Vertragsauflösung mit Berechtigung zur Forderung der sofortigen Bezahlung aller auch noch nicht fälligen Raten oder der sofortigen Rückerstattung der Waren. In diesem Fall werden die bezahlten Beträge vom Verkäufer als Entschädigung einbehalten.

12. **SCHIEDSKLAUSEL** - Mit Ausnahme der Streitigkeiten in Bezug auf die Zahlung des Preises und der entsprechend getroffenen Maßnahmen zur Mahnung oderim ordentlichen Verfahren, für welche die italienische Gerichtsbehörde zuständig ist, wird jede sonstige Streitigkeit, die sich aus dem Abschluss und/oder aus der Ausführung und/oder Auflösung und/ oder Auslegung des vorliegenden Vertrages ergeben sollte, einem Schiedskollegium mit drei Schiedsrichtern anvertraut, von denen zwei von jeweils einer der Parteien ernannt werden und der dritte Schiedsrichter in beiderseitigem Einverständnis, oder bei Uneinigkeit vom Vorsitzenden der Handels-, Industrie-, Handwerks- und Landwirtschaftskammer in Reggio Emilia nach Beantragung durch die sorgfälliger Partei. Die Par tei, die das Schiedsgericht einzuschalten beabsichtigt, muss die andere Partei per Einschreibebrief davon in Kenntnis setzen und darin den von ihr ernannten Schiedsrichter und dessen Annahmeerklärung bekannt geben. Die andere Partei muss ihren Schiedsrichter innerhalb von 15 Tagen ab Empfang des Einschreibebriefes ernennen und diese Ernennung mit dazugehöriger Annahmeerklärung innerhalb der angegebenen Frist mitteilen. Andernfalls kann die andere Partei die Ernen-nung des zweiten Schiedsrichters beim Vorsitzenden der Handels-, Industrie-, Handwerks- und Landwirtschaftskammer in Reggio Emilia beantragen. Die Schiedsrichter entscheiden laut Gesetz und unter Einhaltung des Verhandlungsgrundsatzes; der Schiedsspruch ist innerhalb von 90 Tagen ab dem Datum der Annahmeerklärung des letzten Schiedsrichters zu beschließen. Der Sitz des Schiedsgerichts wird in Reggio Emilia sein.

13. **GERICHTSSTAND UND ANWENDBARES RECHT** - Für alle Streitigkeiten ist ausschließlich der Gerichtsstand Reggio Emilia zuständig und allein das italienische Recht ist an-wendbar.



14. **WIRKSAMKEIT JEDER BEDINGUNG** - Die oben aufgeführten allgemeinen Verkaufsbedingungen dürfen keinesfalls als reine Stilklauseln betrachtet werden. Sie sind wirksam und entsprechen getreu dem rechtsgeschäftlichen Willen der Parteien.



**NOTE TECNICHE SUI PALLET - PALLET TECHNICAL NOTES**  
**Notes techniques concernant les palettes / Technische hinweise zu den paletten**

PALLET MINI		
	<b>PALLET 50x80 cm</b> Profondità 50 cm / Larghezza 80 cm	Euro 7,00
	<b>PALLET 84x84 cm</b> Profondità 84 cm / Larghezza 84 cm	Euro 7,00

EUROPALLET O SIMIL EURO		
	<b>PALLET 80x120 cm</b> Profondità 120 cm / Larghezza 80 cm	Euro 10,00
	<b>PALLET 84x124 cm</b> Profondità 124 cm / Larghezza 84 cm	Euro 10,00
	<b>PALLET 94x122 cm</b> Profondità 122 cm / Larghezza 94 cm	Euro 10,00

PALLET BIG		
	<b>PALLET 110x110 cm</b> Profondità 110 cm / Larghezza 110 cm	Euro 18,00
	<b>PALLET 104x112 cm</b> Profondità 112 cm / Larghezza 104 cm	Euro 18,00
	<b>PALLET 125x125 cm</b> Profondità 125 cm / Larghezza 125 cm	Euro 18,00
	<b>PALLET 122x140 cm</b> Profondità 140 cm / Larghezza 122 cm	Euro 18,00
	<b>PALLET 100x180 cm</b> Profondità 180 cm / Larghezza 100 cm	Euro 18,00
	<b>PALLET PARIETALI 100x100 cm</b> Profondità 120 cm / Larghezza 102 cm / Altezza 53 cm	Euro 30,00
	<b>PALLET PARIETALI 120x120 cm</b> Profondità 122 cm / Larghezza 143 cm / Altezza 56 cm	Euro 30,00
	<b>PALLET PARIETALI 20x180-26x180-80x180 cm</b> Profondità 184 cm / Larghezza 100 cm / Altezza 46 cm	Euro 30,00

CAVALLETTO		
	<b>CAVALLETTO 120x120/100x100 cm</b> Profondità 60 cm / Larghezza 125 cm / Altezza 145 cm	Euro 50,00
	<b>CAVALLETTO 80x180 cm</b> Profondità 60 cm / Larghezza 185 cm / Altezza 105 cm	Euro 50,00

**Tutti i formati sono nominali.**  
 Per la pulizia delle decorazioni non usare assolutamente prodotti abrasivi.  
**All sizes are nominal.**  
 The use of abrasive for cleaning decorated tiles is absolutely forbidden.  
**Tous les formats sont nominaux.**  
 Pour le nettoyage des décorations ne faire en aucun cas usage de produits abrasifs.  
**Alle Formate sind Nennwerte.**  
 Zur Reinigung der Dekore dürfen auf keinen Fall reibende Produkte verwendet werden.  
**Alle formaten zijn nominale maten.**  
 Gebruik voor de reiniging van de decoraties geen schuurmiddelen

Isla Ceramiche si riserva la facoltà di modificare in qualunque momento le informazioni e le caratteristiche illustrate nel presente catalogo, che non sono comunque da ritenere legalmente vincolanti. I colori e le caratteristiche estetiche dei prodotti sono quanto più possibile vicini a quelli reali, nei limiti consentiti dai processi di stampa.

Isla Ceramiche reserves the right to modify the information and the characteristics illustrated in this catalogue (which are in any case not legally binding) at any moment. The colours and appearance features of the products are as close as possible to reality, within the limitation of the printing process

Isla Ceramiche se réserve la faculté de modifier à tout moments les informations et les caractéristiques figurant dans le présent catalogue, lesquelles niengagent pas par le fabricant au plan légal. Les couleurs et les caractéristiques esthétiques sont fidèles aux couleurs et caractéristiques réelles dans les limites des procédés diimpression

Die Firma Isla Ceramiche behält sich vor, die in diesem Katalog enthaltenen Informationen und Eigenschaften jederzeit zu ändern; sie gelten auf keinen Fall als gesetzlich bindend. Die Farben und ästhetischen Eigenschaften der Produkte kommen innerhalb der Möglichkeiten der Druckverfahren den tatsächlichen Eigenschaften so weit wie möglich nahe

Isla Tiles behoudt zich het recht voor om op elk moment de informatie en de geïllustreerde kenmerken in deze catalogus te wijzigen, die hoe dan ook niet als wettelijk bindend moeten worden beschouwd. De kleuren en de esthetische kenmerken van de producten komen zo veel mogelijk overeen met de werkelijke kleuren en kenmerken, binnen de beperkingen van het drukproces.

© Copyright 2023 NGT:

Tutti i diritti riservati. Ogni riproduzione totale o parziale dei contenuti di questo catalogo, sia di testo sia di immagine, è vietata e sarà perseguita a termini di legge  
 All rights reserved. Total or partial reproduction of text or illustration of this catalogue is prohibited and is subject to legal sanction  
 Tous droits réservés. Toute reproduction totale ou partielle du contenu - textes et images - du présent catalogue est interdite et constituerait une contrefaçon sanctionnée par la loi  
 Alle Rechte vorbehalten. Der vollständige oder auszugsweise Nachdruck des Inhalts dieses Katalog in Schrift und Bild ist verboten und wird nach Maßgabe des Gesetzes geahnde alle rechten vorbehalten. Elke volledige of gedeeltelijk reproductie van de inhoud van deze catalogus, van zowel tekst als afbeeldingen, is verboden en leidt tot gerechtelijke maatregelen.

**CE**

NGT SPA  
 VIA PLATONE 9  
 42048 RUBIERA (RE)  
 05  
 001NGT2013-07-01

**EN 14411:2012**  
 Piastrelle di ceramica pressate a secco, con assorbimento di acqua E<sub>s</sub> ≤ 0,5%, per pavimentazioni interne ed esterne.  
 Dry pressed ceramic tile, with water absorption E<sub>s</sub> ≤ 0,5%, for internal and external floorings.

Aprile 2023  
 Coordinamento: Ufficio Marketing  
 Stampa: Lito Group





TABELLA GRUPPI DI PREZZO

Table of price ranges / Tableau groupe de prix / Tabelle preisgruppen / Prijsgroepentabel

Fasce di prezzo Price ranges Grupes des prix Preisgruppen Prijsklassen	EURO
010	€ 10,00
011	€ 11,00
012	€ 12,00
013	€ 13,00
014	€ 14,00
015	€ 15,00
016	€ 16,00
017	€ 17,00
018	€ 18,00
019	€ 19,00
020	€ 20,00
021	€ 21,00
022	€ 22,00
023	€ 23,00
024	€ 24,00
025	€ 25,00
026	€ 26,00
027	€ 27,00
028	€ 28,00
029	€ 29,00
030	€ 30,00
031	€ 31,00
032	€ 32,00
033	€ 33,00
034	€ 34,00
035	€ 35,00
036	€ 36,00
037	€ 37,00
038	€ 38,00
039	€ 39,00
040	€ 40,00
041	€ 41,00
042	€ 42,00
043	€ 43,00
044	€ 44,00
045	€ 45,00
046	€ 46,00
047	€ 47,00
048	€ 48,00
049	€ 49,00
050	€ 50,00
051	€ 51,00
052	€ 52,00
053	€ 53,00
054	€ 54,00
055	€ 55,00
056	€ 56,00
057	€ 57,00
058	€ 58,00
059	€ 59,00
060	€ 60,00

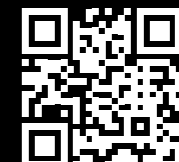
Fasce di prezzo Price ranges Grupes des prix Preisgruppen Prijsklassen	EURO
061	€ 61,00
062	€ 62,00
063	€ 63,00
064	€ 64,00
065	€ 65,00
066	€ 66,00
067	€ 67,00
068	€ 68,00
069	€ 69,00
070	€ 70,00
071	€ 71,00
072	€ 72,00
073	€ 73,00
074	€ 74,00
075	€ 75,00
076	€ 76,00
077	€ 77,00
078	€ 78,00
079	€ 79,00
080	€ 80,00
081	€ 81,00
082	€ 82,00
083	€ 83,00
084	€ 84,00
085	€ 85,00
086	€ 86,00
087	€ 87,00
088	€ 88,00
089	€ 89,00
090	€ 90,00
091	€ 91,00
092	€ 92,00
093	€ 93,00
094	€ 94,00
095	€ 95,00
096	€ 96,00
097	€ 97,00
098	€ 98,00
099	€ 99,00
100	€ 100,00
101	€ 101,00
102	€ 102,00
103	€ 103,00
104	€ 104,00
105	€ 105,00
106	€ 106,00
107	€ 107,00
108	€ 108,00
109	€ 109,00
110	€ 110,00
114	€ 114,00

Fasce di prezzo Price ranges Grupes des prix Preisgruppen Prijsklassen	EURO
126	€ 126,00
130	€ 130,00
132	€ 132,00
135	€ 135,00
138	€ 138,00
140	€ 140,00
146	€ 146,00
150	€ 150,00
155	€ 155,00
160	€ 160,00
165	€ 165,00
170	€ 170,00
175	€ 175,00
180	€ 180,00
185	€ 185,00
190	€ 190,00
195	€ 195,00
200	€ 200,00
205	€ 205,00
209	€ 209,00
210	€ 210,00
215	€ 215,00
220	€ 220,00
225	€ 225,00
230	€ 230,00
233	€ 233,00
235	€ 235,00
240	€ 240,00
245	€ 245,00
250	€ 250,00
260	€ 260,00
265	€ 265,00
292	€ 292,00

IVA E TRASPORTO ESCLUSI, PALLET  
FAO € 10,00, MINI PALLET FAO € 7,00.

- Vat and transport not included, pallet fao  
€ 10,00, mini pallet fao € 7,00.  
- Tva et transport non inclus, pallet fao  
€ 10,00, mini pallet fao € 7,00.  
- Mwst und transport nicht inbegriffen,  
pallet fao € 10,00, mini pallet fao € 7,00.  
- Exclusief btw en transportkosten, fao  
pallet € 10,00, fao minipallet € 7,00.

TUTTI I DECORI E I BATTISCOPA SONO  
VENDUTI A SCATOLE INTERE.

- All decors and baseboards are sold in  
full boxes.  
- Tous les decors et les plinthes sont ven-  
dus par boîtes complètes.  
- Formteilverkauf nur kartonsweise mög-  
lich.  
alle decoraties en plinten worden per  
doos verkocht.

DESCRIZIONE SIMBOLI

Description of symbols / Description symboles / Zeichenerklärung / Omschrijving en symbolen



PREZZO PER MATERIALE  
GESTITO A METRO QUADRO  
Price for materials managed per square  
metre  
Prix pour matériau géré au mètre carré  
Materialpreis pro Quadratmeter  
Prijs materiaal per vierkante meter



PREZZO PER MATERIALE  
GESTITO A PEZZO  
Price for materials managed per  
piece  
Prix pour matériau géré à la pièce  
Materialpreis pro Stück  
Prijs materiaal per stuk



PREZZO PER MATERIALE  
GESTITO A ML  
Price range per per linear metre  
Groupe de prix au mètre linéaire  
Preisgruppe pro Laufmeter  
Prijs materiaal per strekkende  
meter





Sede Commerciale e Logistica: Via Platone, 9 - 42048 Rubiera (Re) - Italy Tel. +39 0522 622690 - Fax +39 0522 1602001 - [www.islatiles.it](http://www.islatiles.it) - [info@islatiles.it](mailto:info@islatiles.it)  
NGT Spa - Sede Legale e Amministrativa: Via A. Volta, 9 - 42013 Casalgrande (Re) - Italy Tel. +39 0522 998411 - Fax +39 0522 999515